REGIONE DEL VENETO
ULSS9 SCALIGERA

STUDI INTERVENTISTICI
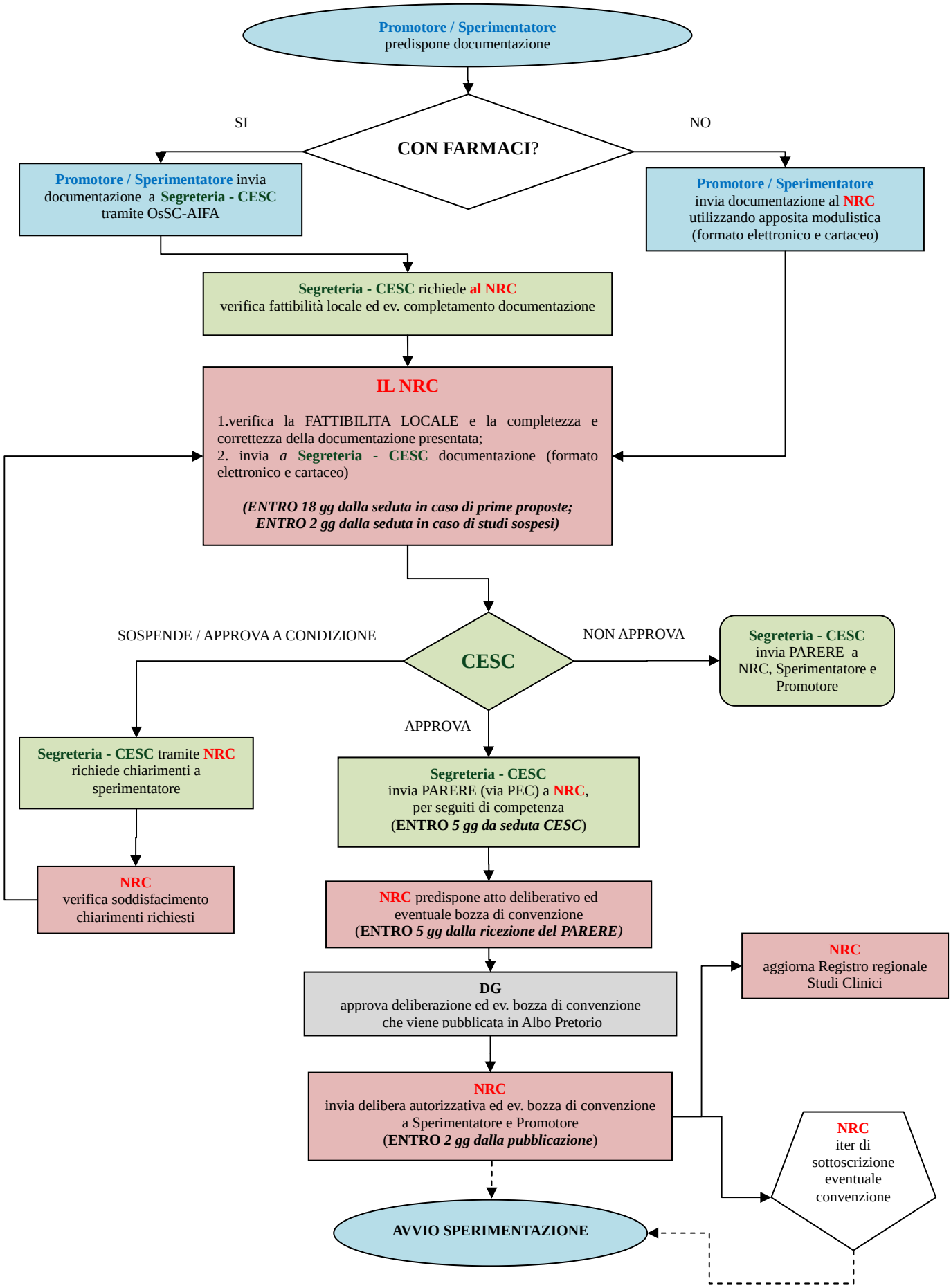
Segreteria tecnico-scientifica **NUCLEO PER LA RICERCA CLINICA**
c/o **UOS Ricerca Clinica e Valutazione Farmaci** - Responsabile: Dott.ssa Roberta Joppi