

| | | |
|---|--|---|
|  <p>REGIONE DEL VENETO ULSS9 SCALIGERA</p> | <p><i>Azienda ULSS 9 - Scaligera</i></p> <p>Sede Legale Via Valverde, 42 – 37122 Verona cod.fisc. e P. IVA 02573090236</p> | <p>Comitato dei Sindaci del Distretto n. 3 dell’Azienda ULSS 9 Scaligera</p> |
|---|--|---|

RIPIANIFICAZIONE ANNO 2022

**aggiornamento del Piano di Zona Straordinario
(D.G.R. Veneto n. 426/2019 e D.G.R. Veneto n. 1252/2020)**

**Deliberazione del Direttore Generale Azienda Ulss 9 Scaligera
n. 815 del 16.08.2022**

recante “Approvazione documento delle direttive 2022 dell’Azienda Ulss 9 Scaligera”

Approvato dal Comitato dei Sindaci del Distretto n. 3 Pianura Veronese
con deliberazione n. 3 del 7 dicembre 2022

INDICE

| | |
|---|--------|
| - Premessa..... | pg. 1 |
| - Provvedimenti adottati dal Comitato dei Sindaci - Sedute dal 23.02.2022 al 07.12.2022..... | pg. 3 |
| - L'articolazione territoriale dell'Azienda Ulss 9 Scaligera..... | pg. 10 |
| - Analisi demografica del Distretto n. 3 Pianura Veronese dell'Azienda Ulss 9 Scaligera..... | pg. 12 |
| - Area Famiglia, Infanzia, Adolescenza, Minori in condizioni di disagio, Donne e Giovani | |
| Analisi e valutazione..... | pg. 18 |
| Tabella progetti/servizi..... | pg. 20 |
| La programmazione Unità di Offerta sociali e socio-sanitarie..... | pg. 22 |
| - Area Persone anziane | |
| Analisi e valutazione..... | pg. 44 |
| Tabella progetti/servizi..... | pg. 46 |
| La programmazione Unità di Offerta sociali e socio-sanitarie..... | pg. 47 |
| - Area Persone con Disabilità | |
| Analisi e valutazione..... | pg. 53 |
| Tabella progetti/servizi..... | pg. 55 |
| La programmazione Unità di Offerta sociali e socio-sanitarie..... | pg. 56 |
| Reti Udo progettualità "Dopo di Noi"..... | pg. 64 |
| - Area Dipendenze | |
| Analisi e valutazione..... | pg. 70 |
| Tabella progetti/servizi..... | pg. 72 |
| La programmazione Unità di Offerta sociali e socio-sanitarie..... | pg. 73 |
| - Area Salute Mentale | |
| Analisi e valutazione..... | pg. 74 |
| Tabella progetti/servizi..... | pg. 76 |
| La programmazione Unità di Offerta sociali e socio-sanitarie..... | pg. 78 |
| - Area Povertà e Inclusione sociale | |
| Analisi e valutazione..... | pg. 82 |
| Tabella progetti/servizi..... | pg. 84 |
| La programmazione Unità di Offerta sociali e socio-sanitarie..... | pg. 86 |

Allegati:

- Percorso di inserimento nel Piano di Zona delle progettualità e delle unità di offerta (Deliberazione n. 2 del 23/02/2022 adottata dal Comitato dei Sindaci del Distretto 3)

PREMESSA

Il presente documento ha lo scopo di aggiornare il Piano di Zona Straordinario rispetto ai programmi di intervento delle aree tematiche previste dalla D.G.R.V. n. 426 del 09.04.2019 “Approvazione delle Linee Guida Regionali per la predisposizione dei Piani di Zona dei servizi sociali e sociosanitari 2020/2022” e della D.G.R.V n. 1252 del 01.09.2020 “Approvazione del documento di orientamento per la stesura di un Piano di Zona straordinario. D.G.R.V. n. 426/2019”.

L’evoluzione normativa che si è succeduta in questi ultimi due anni sta ridefinendo l’assetto dei servizi sociali attraverso una ricomposizione dei piani settoriali e un potenziamento dei servizi nell’ottica di una risposta unitaria ai bisogni dei cittadini e della definizione di un sistema di welfare in grado di rendere effettivo il diritto di tutti alla piena partecipazione sociale. Con l’approvazione nell’agosto 2021 del Piano Nazionale degli Interventi e Servizi Sociali 2021-2023, sono stati costruiti e definiti un primo gruppo di Livelli Essenziali delle Prestazioni in ambito Sociale (LEPS) da assicurare su tutto il territorio nazionale. Con il Piano Nazionale di Ripresa e Resilienza “Italia Domani” - PNRR sono state dedicate risorse per il raggiungimento di obiettivi di sistema e strutturazione dei LEPS su tutto il territorio nazionale. In particolare la quinta missione è volta a evitare che dalla crisi in corso emergano nuove diseguaglianze e ad affrontare i profondi divari già in essere prima della pandemia, per proteggere il tessuto sociale del Paese e mantenerlo coeso. Tra le altre, sono inoltre, state previste linee di attività con investimenti dedicati agli anziani non autosufficienti e alle persone con disabilità, volte a rafforzare l’integrazione sociosanitaria, in sinergia con gli investimenti della Missione 6 (Salute) Componente 1 (Case della Comunità e domiciliarità: rafforzamento del lato sanitario dell’assistenza territoriale).

In raccordo con tali Investimenti, il PNRR prevede inoltre due Riforme:

- la Legge delega per le disabilità ;
- la Legge quadro per la riforma del Sistema degli interventi in favore degli anziani non autosufficienti.

Il piano di zona si pone come strumento programmatico coerente con le strategie di indirizzo orientanti la programmazione degli interventi e, al tempo stesso, flessibile poiché in linea con l’evoluzione dei bisogni della comunità locale, nell’ottica di un laboratorio permanente in continuo divenire. L’attività di monitoraggio e valutazione unitamente alla ripianificazione annuale rappresentano delle tappe del processo di programmazione territoriale che vede coinvolti, a vario titolo, tutti i soggetti della comunità locale mediante le loro rappresentanze ai tavoli tecnici previsti dalla struttura organizzativa del piano di zona.

Pertanto, il presente documento interessa la ripianificazione per l’anno 2022 delle attività e degli interventi che verranno realizzati nell’ambito territoriale del Distretto 3 Pianura Veronese dell’Azienda Ulss 9 Scaligera.

Il documento di ripianificazione conferma ed integra le scelte strategiche compiute in sede di programmazione del Piano di Zona Straordinario e, con esse, i bisogni individuati, le priorità assegnate e le politiche proposte all’inizio del percorso programmatico.

Le variazioni alla programmazione potranno riferirsi a:
nuove unità d’offerta/servizi da realizzare nel territorio;
l’inserimento di azioni innovative (progetti).

Il presente documento, pertanto, contiene:

- l’analisi del contesto socio demografico
- per ciascuna delle aree di intervento, la descrizione delle principali variazioni alla programmazione locale rilevate per l’ambito territoriale distrettuale.

Rispetto al processo di monitoraggio e ripianificazione si rileva quanto segue:

- nel periodo tra dicembre 2021 e gennaio 2022 sono stati attivati i Tavoli Tematici del Piano di Zona al fine di provvedere al monitoraggio e valutazione degli obiettivi e interventi previsti nel documento di Piano di Zona Straordinario;
- nella seduta di Comitato dei Sindaci del 23.02.2022 con deliberazione n. 1 si è provveduto all'aggiornamento composizioni dei Tavoli Tematici e del Gruppo di Coordinamento del Piano di Zona ex D.G.R.V. n. 1252/2020 e D.G.R.V. n. 426/2019;
- nella seduta di Comitato dei Sindaci del 23.02.2022 (si veda deliberazione n. 2/2022 allegata) è stato approvato il Percorso di inserimento di progettualità e di Unità di Offerta nella programmazione del Piano di Zona;
- nella seduta di Comitato dei Sindaci del 07.09.2022 si è dato atto dell'avvio del processo di ripianificazione per l'anno 2022.

**PROVVEDIMENTI ADOTTATI DAL COMITATO DEI SINDACI DEL DISTRETTO 3 PIANURA VERONESE
SEDUTE DAL 23.02.2022 AL 07.12.2022**

| Soggetto richiedente | Struttura | Indirizzo struttura | Richiesta | Pervenuta all'Ufficio di Piano | Esiti istruttoria da parte degli Organi competenti |
|---|---|--|--|---------------------------------------|---|
| 1. Ufficio di Piano | | | | | Percorso di inserimento nella programmazione locale del Piano di Zona di progettualità e Unità di Offerta (slides). Deliberazione n. 2 del 23.02.2022 Comitato dei Sindaci. |
| 2. Istituto Anziani Casa De Battisti IPAB | Intervento residenziale alloggi per persone anziane autosufficienti Area Persone Anziane | Via San Zeno n. 51 Cerea (VR) | Richiesta di inserire nel Piano di Zona il progetto denominato "De Battisti Smart Cohousing" finalizzato alla realizzazione di n. 10 alloggi presso l'Istituto Anziani Casa De Battisti | Prot. n. 27723 del 08.02.2022 | Il Comitato dei Sindaci esprime parere favorevole all'inserimento nel Piano di Zona del progetto con estratto di verbale n. 1 del 23.02.2022 |
| 3. Associazione Don Giuseppe Girelli | Intervento residenziale RSA per persone con disabilità (ad alta intensità assistenziale) Area Persone con disabilità | Via Ippolita Forante n. 8 Ronco all'Adige (VR) | Richiesta di conversione della struttura da Centro Servizi per persone anziane non autosufficienti denominato "Casa San Giuseppe - Sesta Opera" a RSA per persone con disabilità (ad alta intensità assistenziale) per n. 14 posti destinati a pazienti multiproblematici | Prot. n. 206509 del 17.11.2021 | Il Comitato dei Sindaci esprime parere favorevole alla conversione della tipologia di unità di offerta con estratto di verbale n. 2 del 23.02.2022 |

| | | | | | |
|---|--|--|--|--------------------------------------|--|
| <p>4. Casa Generalizia del Pio Istituto "Piccole Suore della Sacra Famiglia"</p> | <p>Intervento residenziale Comunità Educativa mamma-bambino "stella polare" Area Famiglia</p> | <p>Via F.lli Sommariva n. 1 Cerea (VR)</p> | <p>Richiesta di trasformazione da Comunità Educativa per minori con pronta accoglienza a Comunità Educativa mamma-bambino per n. 6 posti + n. 1 posto di pronta accoglienza</p> | <p>Prot. n. 39003 del 22.02.2022</p> | <p>Il Comitato dei Sindaci esprime parere favorevole alla trasformazione della tipologia di unità di offerta con estratto di verbale n. 3 del 23.02.2022</p> |
| <p>5. Cooperativa Sociale "Don Angelo Righetti"</p> | <p>Intervento semi residenziale Centro Diurno Don Angelo Righetti Area Persone con disabilità</p> | <p>Piazza Castello n. 6 Salizzole (VR)</p> | <p>Comunicazione in merito all'ampliamento strutturale senza richiesta di ulteriori posti</p> | <p>Prot. n. 25761 del 07.02.2022</p> | <p>Seduta del 23.02.2022 Comitato dei Sindaci</p> |
| <p>6. Fondazione Gobetti</p> | <p>Intervento residenziale Centro Servizi per persone anziane non autosufficienti Area Persone Anziane</p> | <p>Via Motta n. 6 San Pietro di Morubio (VR)</p> | <p>Richiesto aumento della capacità ricettiva dell'omonimo Centro Servizi per persone anziane non autosufficienti da n. 72 posti letto attualmente autorizzati e accreditati a n. 82 posti letto</p> | <p>Prot. n. 63033 del 24.03.2022</p> | <p>Il Comitato dei Sindaci esprime parere favorevole con estratto di verbale n. 4 del 30.03.2022</p> |

| | | | | | |
|--|---|--|--|---------------------------------------|--|
| <p>7. Fondazione Baldo Ippolita</p> | <p>Intervento residenziale Centro Servizi per persone anziane non autosufficienti "Baldo Ippolita" Area Persone Anziane</p> | <p>Via Ippolita Forante n. 10 Ronco all'Adige (VR)</p> | <p>Comunicazione in merito alla riduzione dei posti letto già in programmazione da n. 10 a n. 6 posti letto di ridotto minimo bisogno assistenziale presso il Centro Servizi per persone anziane non autosufficienti denominato "Baldo Ippolita"</p> | <p>Prot. n. 64188 del 25.03.2022</p> | <p>Il Comitato dei Sindaci esprime parere favorevole in merito alla riduzione dei posti letto con estratto di verbale n. 5 del 31.05.2022 Comitato dei Sindaci</p> |
| <p>8. Ufficio di Piano</p> | | | | | <p>Ripianificazione Piano di Zona 2022: comunicazione. Comitato dei Sindaci seduta del 07.09.2022.</p> |
| <p>9. Cooperativa Sociale Vale Un Sogno</p> | <p>Intervento semi-residenziale Centro Diurno per persone con disabilità Area Persone con disabilità</p> | | <p>Richiesta di inserimento nella programmazione locale del Piano di Zona vigente di un Centro Diurno per persone con disabilità per n. 10 posti letto da realizzare nel Comune di Zevio (VR)</p> | <p>Prot. n. 120549 del 10.06.2022</p> | <p>Il Comitato dei Sindaci esprime parere favorevole con estratto di verbale n. 6 del 07.09.2022 Comitato dei Sindaci</p> |

| | | | | | |
|--|---|--|--|--|---|
| <p>10. Società NAMIRA S.G.R.P. - Milano</p> | <p>Interventi residenziali e semi-residenziali N. 2 Comunità Educative Riabilitative per preadolescenti/adolescenti per n. 12 posti letto ciascuna e n. 2 Comunità Educative Diurne che accolgono anche minori con problemi psicopatologici Area Famiglia</p> | | | | <p>Estratto di verbale n. 7 del 12.10.2022 Comitato dei Sindaci (presa atto)</p> |
| <p>11. Associazione "All'arrembaggio!!"</p> | <p>Intervento semi-residenziale Comunità Diurna per minori denominata "All'arrembaggio!!" da realizzare nel Comune di Bovolone Area Famiglia</p> | <p>Unità di offerta da realizzare nel Comune di Bovolone, Via dei Caduti n. 13</p> | <p>Richiesta di inserimento nella programmazione locale del Piano di Zona vigente di una Comunità Diurna per minori denominata "All'arrembaggio!!" per n. 10 posti da realizzare nel Comune di Bovolone (VR)</p> | <p>Prot. Azienda Ulss 9 Scaligera n. 102052 del 16.05.2022</p> | <p>Il Comitato dei Sindaci esprime parere favorevole con estratto di verbale n. 8 del 07.12.2022 Comitato dei Sindaci</p> |

| | | | | | |
|---|---|---|--|--|--|
| <p>12. "La Vela" Società Cooperativa Sociale Onlus</p> | <p>Intervento residenziale Comunità Educativa per minori denominata "Il sorriso degli angeli" Area Famiglia</p> | <p>Via Kennedy n. 45 Terrazzo (VR)</p> | <p>Comunicazione dell'avvio della unità di offerta già autorizzata all'esercizio</p> | <p>Prot. Azienda Ulss 9 Scaligera n. 218424 del 07.11.2022</p> | <p>Estratto di verbale n. 9 del 07.12.2022 Comitato dei Sindaci (presa atto)</p> |
| <p>13. Cooperativa Sociale Servizi Accoglienza IL SAMARITANO</p> | <p>Intervento residenziale Struttura Comunitaria per persone in situazione di marginalità sociale CASA SHALOM Area Povertà e Inclusione Sociale</p> | <p>Unità di offerta da attivare nel Comune di Bevilacqua (VR) - Frazione Marega - Via Piazza n. 447</p> | <p>Richiesta di inserimento nella programmazione locale del Piano di Zona vigente di una Struttura Comunitaria per persone in situazione di marginalità sociale denominata "CASA SHALOM"</p> | <p>Prot. Azienda Ulss 9 Scaligera n. 234338 del 28.11.2022</p> | <p>Il Comitato dei Sindaci esprime parere favorevole con estratto di verbale n. 10 del 07.12.2022 Comitato dei Sindaci</p> |

| | | | | | |
|---|---|--|--|--|--|
| <p>14. Aretè Società Cooperativa Sociale</p> | <p>Intervento semi-residenziale Comunità Diurna per minori/adolescenti denominata "L'IMPRONTA" da realizzare nel Comune di Legnago (VR) Area Famiglia</p> | <p>Unità di offerta da realizzare nel Comune di Legnago (VR), Via Marchesa n. 11</p> | <p>Richiesta di inserimento nella programmazione locale del Piano di Zona vigente di una Comunità Educativa Diurna per minori/adolescenti denominata "L'IMPRONTA" per n. 10 posti da realizzare nel Comune di Legnago (VR)</p> | <p>Prot. Azienda Ulss 9 Scaligera n. 235952 del 30.11.2022</p> | <p>Il Comitato dei Sindaci esprime parere favorevole con estratto di verbale n. 11 del 07.12.2022 Comitato dei Sindaci</p> |
| <p>15. Cooperativa Sociale Onlus Il Giglio</p> | <p>Progettualità denominata "Appartamento per neomaggiorenni Ewran" da attivare nel Comune di Legnago (VR) Area Famiglia</p> | | <p>Richiesta di inserimento nella programmazione locale del Piano di Zona di una progettualità denominata "Appartamento per neomaggiorenni Ewran" da attivare nel Comune di Legnago (VR)</p> | <p>Prot. Azienda Ulss 9 Scaligera n. 192228 del 28.09.2022</p> | <p>Il Comitato dei Sindaci esprime parere favorevole con estratto di verbale n. 12 del 07.12.2022 Comitato dei Sindaci</p> |
| <p>16. Bommartini Ilaria</p> | <p>Intervento semi-residenziale Micronido Belli e Monelli Area Famiglia</p> | <p>Via Alfieri n. 2 Bovolone (VR)</p> | <p>Comunicazione dell'aumento capacità ricettiva</p> | <p>Prot. Azienda Ulss 9 Scaligera n. 160509 del 08.08.2022</p> | <p>Comunicazione seduta del 07.12.2022 Comitato dei Sindaci</p> |

| | | | | | |
|--|---|---|--|--|---|
| <p>17. Scuola Materna e Nido Integrato Angeli Custodi</p> | <p>Intervento semi-residenziale Nido Integrato Angeli Custodi Area Famiglia</p> | <p>Via Capitello n. 154 Castagnaro (VR)</p> | <p>Comunicazione dell'aumento capacità ricettiva</p> | <p>Prot. Azienda Ulss 9 Scaligera n. 232681 del 25.11.2022</p> | <p>Comunicazione seduta del 07.12.2022 Comitato dei Sindaci</p> |
| <p>18. Ufficio di Piano/Direzione Servizi Socio Sanitari Azienda Ulss 9 Scaligera</p> | | | | | <p>Deliberazione n. 3 del 07.12.2022 Comitato dei Sindaci – Approvazione Ripianificazione Anno 2022 - aggiornamento del Piano di Zona straordinario ex D.G.R.V. n. 1252/2020 e D.G.R.V. n. 426/2019</p> |

L'ARTICOLAZIONE TERRITORIALE DELL'AZIENDA ULSS 9 SCALIGERA

Regione Veneto
Azienda Ulss 9 Scaligera
Abitanti 929.106

al 31.12.2021

Fonte: U.O.C. Servizio Controllo di Gestione Azienda Ulss 9 Scaligera



| DISTRETTO n. 1 VERONA CITTA' | DISTRETTO n. 2 DELL'EST VERONESE | DISTRETTO n. 3 DELLA PIANURA VERONESE | DISTRETTO n. 4 DELL'OVEST VERONESE |
|---|--|--|--|
| sede di Verona 37122 Via Poloni, 1 Abitanti 239.172 | sede di San Bonifacio 37047 Via Circonvallazione, 1 Abitanti 234.481 | sede di Legnago 37045 Via C. Gianella, 1 Abitanti 154.877 | sede di Bussolengo 37012 Via C. A. Dalla Chiesa Abitanti 300.576 |
| Verona 1° 2° 3° Circostrizione: Città Antica, Cittadella, S. Zeno, Veronetta, B.go Trento, Valdonega, P.te Crencano, Parona, Avesa, Quinzano, Borgo Milano, Saval, Quartiere Navigatori, Borgo Nuovo, Stadio, Chievo, S. Massimo | Verona 4° 5° Circostrizione: Borgo Roma, Cadidavid, S. Lucia Golosine | Angiari Bevilacqua Bonavigo Boschi Sant'Anna Bovolone Casaleone Castagnaro Cerea Concamarise Gazzo Veronese Isola Rizza Legnago Minerbe Nogara Oppeano Palù Ronco all'Adige Roverchiara Salizole Sanguinetto San Pietro di Morubio Sorgà Terrazzo Villa Bartolomea Zevio | Affi Bardolino Bonavigo Brentino Belluno Brenzono Bussolengo Caprino Veronese Castelnuovo del Garda Cavaion Veronese Costermano sul Garda Dolcè Erbè Ferrara di Monte Baldo Fumane Garda Isola della Scala Lazise Malcesine Marano di Valpolicella Mozzecane Negrar di Valpolicella Nogarole Rocca Pastrengo Pescantina Peschiera del Garda Povegliano Veronese Rivoli Veronese San Pietro in Cariano Sant'Ambrogio di Valpolicella Sant'Anna d'Alfaedo San Zeno di Montagna Sommacampagna Sona Torri del Benaco Trevenzuolo Valeggio sul Mincio Vigasio Villafranca di Verona |
| Verona 6° 7° 8° Circostrizione Borgo Venezia, Borgo Trieste, S. Michele Extra, Porto S. Pancrazio, Marzana, Montorio | Albaredo d'Adige Arcole Badia Calavena Belfiore Buttapietra Caldiero Castel d'Azzano Cazzano di Tramigna Cologna Veneta Cognola ai Colli Illasi Mezzane di Sotto Montecchia di Crosara Monteforte d'Alpone Pressana Roncà Roveredo di Guà S. Bonifacio S. Giovanni Ilarione S. Giovanni Lupatoto S. Mauro di Saline Selva di Progno Soave Tregnago Veronella Vestenanova Zimella | | |

Regione Veneto
Azienda Ulss 9 Scaligera
Distretto n. 3 Pianura Veronese
Abitanti 154.877

al 31.12.2021

Fonte: U.O.C. Servizio Controllo di Gestione Azienda Ulss 9 Scaligera

**DISTRETTO n. 3
DELLA PIANURA VERONESE**

sede di **Legnago**
37045
Via C. Gianella, 1
Abitanti 154.877

Angiari
Bevilacqua
Bonavigo
Boschi Sant'Anna
Bovolone
Casaleone
Castagnaro
Cerea
Concamarise
Gazzo Veronese
Isola Rizza
Legnago
Minerbe
Nogara
Oppeano
Palù
Ronco all'Adige
Roverchiara
Salizole
Sanguinetto
San Pietro di Morubio
Sorgà
Terrazzo
Villa Bartolomea
Zevio



L'ANALISI DEMOGRAFICA DEL DISTRETTO 3 PIANURA VERONESE DELL'AZIENDA ULSS 9 SCALIGERA

Il Distretto 3 Pianura Veronese è composto da 25 Comuni. E' presente una Unione dei Comuni che svolgevano le funzioni sociali per conto dei Comuni afferenti: "Destra Adige" comprendente i Comuni di Isola Rizza e San Pietro di Morubio.

Si riportano di seguito tabelle esplicative dei dati demografici relativi alla popolazione residente nei Comuni appartenenti al Distretto 3 Pianura Veronese dell'Azienda Ulss 9 Scaligera aggiornati alle annualità 2020 e 2021.

Anno 2020

Tabella 1

| DISTRETTO 3 PIANURA VERONESE ANDAMENTO DEMOGRAFICO DELLA POPOLAZIONE TREND 2012 - 2020 | | | | | | | | | | |
|--|----------------------------------|----------------------------------|----------------------------------|----------------------------------|----------------------------------|----------------------------------|----------------------------------|----------------------------------|----------------------|------------------------|
| Popolazione totale al 31/12/2012 | Popolazione totale al 31/12/2013 | Popolazione totale al 31/12/2014 | Popolazione totale al 31/12/2015 | Popolazione totale al 31/12/2016 | Popolazione totale al 31/12/2017 | Popolazione totale al 31/12/2018 | Popolazione totale al 31/12/2019 | Popolazione totale al 31/12/2020 | Variazione 2020-2019 | % 2020 rispetto a 2019 |
| 155.842 | 155.298 | 155.026 | 154.628 | 154.585 | 154.343 | 154.446 | 155.070 | 154.438 | -632 | -0,41% |

Fonte: U.O.C. Servizio Controllo di Gestione Azienda Ulss 9 Scaligera

Rispetto al 2019, la popolazione residente al 31.12.2020 registra una riduzione complessiva in percentuale pari a - 0,41%.

Tabella 2

| DISTRETTO 3 PIANURA VERONESE DENSITÀ' DI POPOLAZIONE - 31/12/2020 | | | | | | | | | | |
|--|----------------------------------|----------------------------------|----------------------------------|----------------------------------|----------------------------------|----------------------------------|----------------------------------|----------------------------------|----------------------------------|--------------------------------|
| Superficie (in kmq)* | Popolazione totale al 31/12/2012 | Popolazione totale al 31/12/2013 | Popolazione totale al 31/12/2014 | Popolazione totale al 31/12/2015 | Popolazione totale al 31/12/2016 | Popolazione totale al 31/12/2017 | Popolazione totale al 31/12/2018 | Popolazione totale al 31/12/2019 | Popolazione totale al 31/12/2020 | Densità al 31/12/2020 (ab/kmq) |
| 835,000 | 155.842 | 155.298 | 155.026 | 154.628 | 154.585 | 154.343 | 154.446 | 155.070 | 154.438 | 185 |

*Fonte: U.O.C. Servizio Controllo di Gestione Azienda Ulss 9 Scaligera

Tabella 3

| DISTRETTO 3 PIANURA VERONESE COMPOSIZIONE PER SESSO DELLA POPOLAZIONE - 31/12/2020 | | | | |
|---|---------|---------|--------------------------------|--------|
| Maschi | Femmine | Totali | % sul totale della popolazione | |
| | | | m | f |
| 76.825 | 77.613 | 154.438 | 49,75% | 50,25% |

Fonte: U.O.C. Servizio Controllo di Gestione Azienda Ulss 9 Scaligera

Tabella 4

| DISTRETTO 3 PIANURA VERONESE | | | | | |
|--|---------------|--------------|---------------|---------------|----------------|
| POPOLAZIONE PER FASCE DI ETÀ' SUDDIVISE PER COMUNE | | | | | |
| Comune | da 0 a 14 | da 15 a 17 | da 18 a 64 | ≥ 65 | TOTALE |
| ANGIARI | 357 | 63 | 1.481 | 492 | 2.393 |
| BEVILACQUA | 260 | 56 | 1.064 | 380 | 1.760 |
| BONAVIGO | 288 | 58 | 1.201 | 438 | 1.985 |
| BOSCHI SANT'ANNA | 171 | 49 | 824 | 317 | 1.361 |
| BOVOLONE | 2.345 | 452 | 10.034 | 3.291 | 16.122 |
| CASALEONE | 672 | 156 | 3.263 | 1.442 | 5.533 |
| CASTAGNARO | 407 | 94 | 2.137 | 1.011 | 3.649 |
| CEREA | 2.151 | 453 | 10.125 | 3.897 | 16.626 |
| CONCAMARISE | 166 | 36 | 639 | 245 | 1.086 |
| GAZZO VERONESE | 685 | 139 | 3.145 | 1.305 | 5.274 |
| ISOLA RIZZA | 480 | 76 | 1.982 | 689 | 3.227 |
| LEGNAGO | 3.196 | 724 | 14.974 | 6.589 | 25.483 |
| MINERBE | 635 | 115 | 2.828 | 970 | 4.548 |
| NOGARA | 1.110 | 222 | 5.074 | 1.941 | 8.347 |
| OPPEANO | 1.653 | 332 | 6.584 | 1.775 | 10.344 |
| PALU' | 170 | 34 | 770 | 262 | 1.236 |
| RONCO ALL'ADIGE | 780 | 197 | 3.678 | 1.326 | 5.981 |
| ROVERCHIARA | 357 | 69 | 1.627 | 559 | 2.612 |
| SALIZZOLE | 536 | 105 | 2.270 | 850 | 3.761 |
| SANGUINETTO | 580 | 119 | 2.423 | 964 | 4.086 |
| SAN PIETRO DI MORUBIO | 442 | 89 | 1.828 | 686 | 3.045 |
| SORGA' | 372 | 86 | 1.775 | 728 | 2.961 |
| TERRAZZO | 295 | 52 | 1.212 | 589 | 2.148 |
| VILLA BARTOLOMEA | 823 | 164 | 3.386 | 1.409 | 5.782 |
| ZEVIO | 2.224 | 507 | 9.591 | 2.766 | 15.088 |
| Totale | 21.155 | 4.447 | 93.915 | 34.921 | 154.438 |

Fonte: U.O.C. Servizio Controllo di Gestione Azienda Ulss 9 Scaligera

Tabella 5

| DISTRETTO 3 PIANURA VERONESE | | | | | | | | | | |
|--|--------|-------|-------|--------|--------|--------|--------|--------|--------|----------------|
| DISTRIBUZIONE DELLA POPOLAZIONE PER GRANDI FASCE DI ETÀ' al 31/12/2020 | | | | | | | | | | |
| 0-14 | | 15-17 | | 18-64 | | 65-74 | | >75 | | TOTALE |
| V.A | % | V.A | % | V.A | % | V.A | % | V.A | % | |
| 21.155 | 13,70% | 4.447 | 2,88% | 93.915 | 60,81% | 17.877 | 11,57% | 17.044 | 11,04% | 154.438 |

Fonte: U.O.C. Servizio Controllo di Gestione Azienda Ulss 9 Scaligera

Anno 2021

Tabella 6

| DISTRETTO 3 PIANURA VERONESE ANDAMENTO DEMOGRAFICO DELLA POPOLAZIONE TREND 2013 - 2021 | | | | | | | | | | |
|--|----------------------------------|----------------------------------|----------------------------------|----------------------------------|----------------------------------|----------------------------------|----------------------------------|----------------------------------|----------------------|------------------------|
| Popolazione totale al 31/12/2013 | Popolazione totale al 31/12/2014 | Popolazione totale al 31/12/2015 | Popolazione totale al 31/12/2016 | Popolazione totale al 31/12/2017 | Popolazione totale al 31/12/2018 | Popolazione totale al 31/12/2019 | Popolazione totale al 31/12/2020 | Popolazione totale al 31/12/2021 | Variazione 2021-2020 | % 2021 rispetto a 2020 |
| 155.298 | 155.026 | 154.628 | 154.585 | 154.343 | 154.446 | 155.070 | 154.438 | 154.877 | + 439 | + 0,28% |

Fonte: U.O.C. Servizio Controllo di Gestione Azienda Ulss 9 Scaligera

Rispetto al 2020, la popolazione residente al 31.12.2021 registra un incremento complessivo in percentuale pari a + 0,28%.

Tabella 7

| DISTRETTO 3 PIANURA VERONESE DENSITÀ' DI POPOLAZIONE - 31/12/2021 | | | | | | | | | | |
|--|----------------------------------|----------------------------------|----------------------------------|----------------------------------|----------------------------------|----------------------------------|----------------------------------|----------------------------------|----------------------------------|--------------------------------|
| Superficie (in kmq)* | Popolazione totale al 31/12/2013 | Popolazione totale al 31/12/2014 | Popolazione totale al 31/12/2015 | Popolazione totale al 31/12/2016 | Popolazione totale al 31/12/2017 | Popolazione totale al 31/12/2018 | Popolazione totale al 31/12/2019 | Popolazione totale al 31/12/2020 | Popolazione totale al 31/12/2021 | Densità al 31/12/2020 (ab/kmq) |
| 835,000 | 155.298 | 155.026 | 154.628 | 154.585 | 154.343 | 154.446 | 155.070 | 154.438 | 154.877 | 185 |

*Fonte: U.O.C. Servizio Controllo di Gestione Azienda Ulss 9 Scaligera

Tabella 8

| DISTRETTO 3 PIANURA VERONESE COMPOSIZIONE PER SESSO DELLA POPOLAZIONE - 31/12/2021 | | | | |
|---|---------|---------|--------------------------------|---------|
| Maschi | Femmine | Totali | % sul totale della popolazione | |
| | | | m | f |
| 76.944 | 77.933 | 154.877 | 49,68% | 50,32%% |

Fonte: U.O.C. Servizio Controllo di Gestione Azienda Ulss 9 Scaligera

Tabella 9

| DISTRETTO 3 PIANURA VERONESE POPOLAZIONE PER FASCE DI ETÀ' SUDDIVISE PER COMUNE | | | | | |
|--|-----------|------------|------------|-------|--------|
| Comune | da 0 a 14 | da 15 a 17 | da 18 a 64 | ≥ 65 | TOTALE |
| ANGIARI | 370 | 65 | 1.510 | 510 | 2.455 |
| BEVILACQUA | 247 | 64 | 1.071 | 381 | 1.763 |
| BONAVIGO | 278 | 66 | 1.209 | 445 | 1.998 |
| BOSCHI SANT'ANNA | 163 | 46 | 836 | 320 | 1.365 |
| BOVOLONE | 2.283 | 481 | 9.960 | 3.390 | 16.114 |
| CASALEONE | 667 | 161 | 3.286 | 1.444 | 5.558 |
| CASTAGNARO | 400 | 90 | 2.118 | 997 | 3.605 |

| | | | | | |
|-----------------------|---------------|--------------|---------------|---------------|----------------|
| CEREA | 2.205 | 459 | 10.171 | 3.985 | 16.820 |
| CONCAMARISE | 166 | 32 | 629 | 247 | 1.074 |
| GAZZO VERONESE | 656 | 138 | 3.102 | 1.317 | 5.213 |
| ISOLA RIZZA | 474 | 78 | 1.996 | 692 | 3.240 |
| LEGNAGO | 3.089 | 748 | 14.967 | 6.610 | 25.414 |
| MINERBE | 576 | 115 | 2.731 | 1.124 | 4.546 |
| NOGARA | 1.116 | 227 | 5.101 | 1.919 | 8.363 |
| OPPEANO | 1.612 | 333 | 6.568 | 1.817 | 10.330 |
| PALU' | 147 | 42 | 751 | 290 | 1.230 |
| RONCO ALL'ADIGE | 788 | 177 | 3.663 | 1.324 | 5.952 |
| ROVERCHIARA | 354 | 70 | 1.607 | 559 | 2.590 |
| SALIZZOLE | 526 | 98 | 2.231 | 877 | 3.732 |
| SANGUINETTO | 564 | 132 | 2.401 | 973 | 4.070 |
| SAN PIETRO DI MORUBIO | 457 | 82 | 1.820 | 691 | 3.050 |
| SORGA' | 363 | 81 | 1.760 | 741 | 2.945 |
| TERRAZZO | 266 | 56 | 1.216 | 600 | 2.138 |
| VILLA BARTOLOMEA | 793 | 172 | 3.382 | 1.435 | 5.782 |
| ZEVIO | 2.279 | 527 | 9.770 | 2.954 | 15.530 |
| Totale | 20.839 | 4.540 | 93.856 | 35.642 | 154.877 |

Fonte: U.O.C. Servizio Controllo di Gestione Azienda Ulss 9 Scaligera

Tabella 10

| DISTRETTO 3 PIANURA VERONESE | | | | | | | | | | |
|--|--------|-------|--------|--------|--------|--------|--------|--------|--------|---------|
| DISTRIBUZIONE DELLA POPOLAZIONE PER GRANDI FASCE DI ETA' al 31/12/2021 | | | | | | | | | | |
| 0-14 | | 15-17 | | 18-64 | | 65-74 | | >75 | | TOTALE |
| V.A | % | V.A | % | V.A | % | V.A | % | V.A | % | |
| 20.839 | 13,45% | 4.540 | 2,93%% | 93.856 | 60,60% | 17.993 | 11,62% | 17.649 | 11,40% | 154.877 |

Fonte: U.O.C. Servizio Controllo di Gestione Azienda Ulss 9 Scaligera

Tabella 11

| POPOLAZIONE STRANIERA RESIDENTE SUDDIVISA PER COMUNE | | | |
|---|------------------|------------------|------------------|
| Comune | Anno 2019 | Anno 2020 | Anno 2021 |
| ANGIARI | 112 | 140 | 151 |
| BEVILACQUA | 162 | 195 | 216 |
| BONAVIGO | 218 | 252 | 277 |
| BOSCHI SANT'ANNA | 76 | 75 | 70 |
| BOVOLONE | 1.978 | 1.993 | 2.015 |
| CASALEONE | 493 | 522 | 515 |
| CASTAGNARO | 280 | 312 | 319 |
| CEREA | 1.406 | 1.510 | 1.566 |
| CONCAMARISE | 138 | 156 | 155 |
| GAZZO VERONESE | 490 | 523 | 520 |
| ISOLA RIZZA | 324 | 384 | 416 |
| LEGNAGO | 2.485 | 2.629 | 2.731 |
| MINERBE | 433 | 470 | 468 |
| NOGARA | 1.386 | 1.433 | 1.436 |
| OPPEANO | 1.517 | 1.578 | 1.583 |
| PALU' | 231 | 221 | 217 |
| RONCO ALL'ADIGE | 700 | 711 | 705 |
| ROVERCHIARA | 398 | 434 | 404 |
| SALIZZOLE | 324 | 367 | 382 |
| SANGUINETTO | 491 | 531 | 536 |
| SAN PIETRO DI MORUBIO | 282 | 287 | 286 |
| SORGA' | 504 | 498 | 498 |
| TERRAZZO | 187 | 242 | 276 |
| VILLA BARTOLOMEA | 488 | 490 | 497 |
| ZEVIO | 1.640 | 1.842 | 1.850 |
| Totale | 16.743 | 17.795 | 18.089 |

Fonte: ISTAT

Indice di vecchiaia Distretto 3

(popolazione residente \geq 65 anni / popolazione residente 0-14 anni) x 100

Suddetto indicatore evidenzia il numero di persone anziane presenti sul territorio in rapporto ad una pari popolazione di 100 giovani con età \leq 14 anni.

Anno 2020: 165,07

Anno 2021: 171,04

Indice di dipendenza anziani Distretto 3

(popolazione residente \geq 65 anni / popolazione residente 15-64 anni) x 100

Anno 2020: 35,50

Anno 2021: 36,22

AREA FAMIGLIA, INFANZIA, ADOLESCENZA, MINORI IN CONDIZIONI DI DISAGIO, DONNE E GIOVANI

Analisi e valutazione

Le politiche assistenziali e di promozione alla salute riferite all'area "Famiglia, infanzia, adolescenza, minori in condizioni di disagio e giovani" sono state realizzate mediante l'erogazione di diversi interventi attivati grazie alla stretta interconnessione tra i servizi pubblici (Comuni, AULSS, Scuola) e del terzo settore (cooperative sociali, associazioni di volontariato, fondazioni).

Nel corso del 2022 la Regione Veneto con Deliberazione del Consiglio Regionale n. 111/2022 ha approvato il "Programma 2022-2024 degli interventi della Regione del Veneto a favore della famiglia". Come emerge dal documento, negli anni vi è stato un aumento del numero delle famiglie, dall'altra parte una contrazione del numero di componenti per famiglia (si veda tabella seguente n. 2 come da Allegato alla Deliberazione Consiliare n. 111 del 26/07/2022 relativa a Programma 2022-2024 degli interventi della Regione del Veneto a favore della famiglia)

Tabella 2 Percentuale di famiglie con un solo componente e con cinque componenti o più. Veneto – Anni 1971-2017.

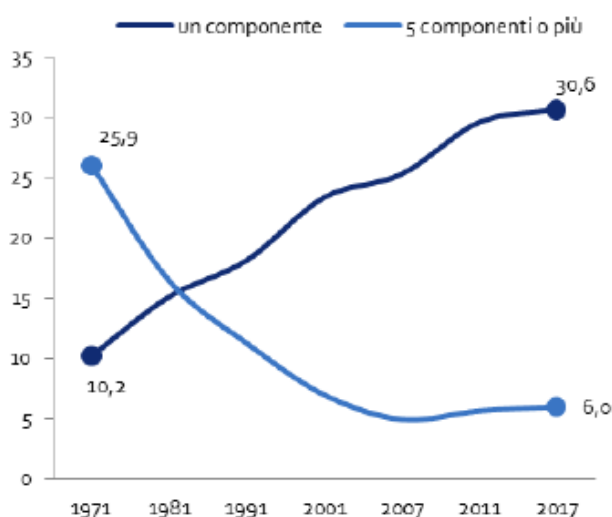

Fonte: Elaborazioni dell'Ufficio di Statistica della Regione del Veneto su dati Istat

Come riporta il documento "Nell'ultimo decennio crescono anche le famiglie unipersonali tra i 45 e i 64 anni, generalmente reduci da una separazione o un divorzio; sempre meno, invece, i ragazzi e i giovani adulti sotto i 45 anni che vivono da soli. I giovani con meno di 34 anni che vivono da soli raggiungono il 10,7% questo si deve alla tendenza italiana di allungare la permanenza nella famiglia di origine, oltre che a lasciare la famiglia principalmente per andare a vivere in coppia, piuttosto che da soli. I monogenitori in Veneto sono 202mila, il 15% in più rispetto al 2007. In più di otto casi su dieci si tratta di una madre che vive con i figli"

In continuità con quanto previsto nel Piano di Zona Straordinario si sono, pertanto, sviluppati gli interventi e le azioni a sostegno della famiglia quali la promozione dell'Alleanza per la Famiglia, lo sviluppo del Fattore Famiglia su tutti i Comuni, l'attivazione dello Sportello Famiglia online e di supporto con sportelli itineranti per le persone nella richieste delle varie progettualità a sostegno

della famiglia.

Inoltre, nel 2021 l'Ambito Territoriale del Distretto 3 ha aderito al programma P.I.P.P.I. 10 quale modello di intervento preventivo con le famiglie con figli da 0 a 11 anni in situazione di vulnerabilità e nel 2022 l'Ambito Territoriale Sociale Ven_21 ha presentato progettualità sulla linea di attività 1.1.1 "Sostegno alle capacità genitoriali e prevenzione area famiglie e minori" della Missione 5 Componente 2 del PNRR.

Come emerge dal Rapporto Annuale dell'Istat 2022 sulla Situazione del Paese *"L'emergenza sanitaria ha modificato le abitudini di vita e ha avuto un impatto importante sui vari aspetti della quotidianità che probabilmente condizionerà anche il nostro futuro. Ciò è successo sull'organizzazione della giornata, sugli stili di vita, sul modo in cui sono state coltivate le relazioni parentali e amicali, sulle relazioni familiari, sul tempo libero, sul lavoro, ecc. Dal confronto tra le edizioni di indagine sul diario della giornata²⁰, emergono chiari segnali di un ritorno alla quotidianità pre-COVID, sebbene non tutto sia tornato come prima, né è possibile prevedere se e quando ciò accadrà. Alcuni cambiamenti negli stili di vita potrebbero consolidarsi, ed essere destinati a durare nel tempo, altri, invece, scomparire nei prossimi mesi o anni. Gli stessi cittadini ne sono consapevoli: ancora durante la quarta ondata, la piena normalità del periodo pre-pandemico è stata riconquistata solo da una persona su 10. Per oltre i due terzi della popolazione la vita è tornata solo parzialmente alla normalità, per il 21 per cento (oltre 10 milioni di persone) non è affatto tornata alla normalità e nella gran parte dei casi la prospettiva temporale perché ciò accada è superiore a un anno, mentre per il 6,5 per cento addirittura non si tornerà mai alla normalità pre-COVID."*

Diverse ricerche rilevano come la pandemia abbia particolarmente impattato sugli stili di vita degli adolescenti e dei giovani, oltre a favorire l'insorgenza di problematiche comportamentali e disturbi somatoformi, d'ansia e relativi al sonno. Per far fronte alla situazione di disagio diffuso la Regione Veneto con D.G.R. n. 1215/2021 ha introdotto nelle Aulss un nuovo modello di gestione operativa: le Unità Funzionali Distrettuali Adolescenti (UFDA). Con Deliberazione del Direttore Generale n. 109 del 03.02.2022 sono state previste delle equipe operative in tutti i Distretti del territorio Aulss rivolte ad adolescenti e giovani della fascia di età tra i 14 e i 24 anni, oltre ad adulti significativi di riferimento e con obiettivo di mettere in rete i servizi già presenti nel territorio operando sia ad un primo livello di prevenzione primaria e secondaria, sia ad un secondo livello di presa in carico delle situazioni più complesse. In aggiunta a questo modello, nell'Ambito del Distretto 3 sono state implementate le risorse afferenti al target costituendo un'equipe adolescenti composta da operatori sociosanitari in collaborazione con la Neuropsichiatria Infantile.

Nel corso del 2021 e 2022, inoltre sono state implementate le progettualità a favore degli adolescenti e giovani, in particolare:

- "Meet Generation - Percorsi di Connessione per la *capability* di di adolescenti, giovani, famiglie, comunità" volto alla prevenzione della dispersione scolastica e del disagio dei ragazzi, prevede obiettivi, spazi e azioni con la collaborazioni di servizi sociali e sociosanitari territoriali, di Ets, di n. 10 Istituti Scolastici Superiori, associazioni e stakeholder del territorio dell'Aulss 9;
- sviluppo di progetti nell'ambito delle politiche giovanili "Capacitandosi" e "Capacit-azione" rivolti a ragazzi nella fascia di età tra i 14 ed i 16 anni con l'obiettivo di favorire la loro partecipazione attiva alla comunità
- avvio progetti di prevenzione nell'ambito delle politiche giovanili "– DISCONNET!: Meno Dispersione SCOLastica Nella *NETgeneration!*" e "STREET PREVIEW: Prevenzione al disagio giovanile attraverso l'educativa di strada" rivolto a ragazzi e giovani tra i 13 e 18 anni.

E' proseguito l'attività del Progetto "Famiglie in Rete" che si sviluppa su 6 Comuni e per cui si stanno sviluppando nuove reti in altri due Comuni.

Tabella progetti/servizi Area Famiglia, Infanzia, Adolescenza, Minori in condizioni di disagio, Donne e Giovani

| NOME PROGETTO/ATTIVITA' | TITOLARITA' (Uiss o altro soggetto) | TARGET BENEFICIARI | AZIONI |
|---|--|--|--|
| Appartamento per neo maggiorenni "Ewran" | Cooperativa Sociale Onlus IL GIGLIO | Giovani neomaggiorenni in uscita dalle strutture di accoglienza o dalla tutela affidataria | In merito all'area della residenzialità leggera: - reperimento nel territorio del Comune di Legnago di un appartamento in grado di accogliere quattro persone dimesse da strutture residenziali/diurne - attivare un intervento educativo con reperibilità nell'appartamento di coabitazione dei neo maggiorenni - avvio dell'accoglienza progressiva delle persone - nei mesi successivi prosecuzione dell'accoglienza abitativa e aggancio alla rete territoriale. In merito all'area delle attività territoriali: - progressiva integrazione alla rete territoriale al fine di stipulare un regolamento operativo per i soggetti coinvolti - progressiva integrazione alla rete territoriale al fine di stipulare un protocollo operativo tra i soggetti coinvolti per l'attivazione del percorso rivolto al target di riferimento - attivazione del protocollo operativo fra i soggetti della rete territoriale con la definizione del Percorso Educativo Individualizzato di ogni residente dell'appartamento. Tempistica: 01.12.2022/01.12.2023 |
| P.I.P.I. 10 Deliberazioni del Direttore Generale n. 142/2022 e n. 651/2022 | Aulss 9 Scaligera Distretto 3 | N. 10 Famiglie con minorenni | Programma di interventi per la prevenzione dell'istituzionalizzazione che prevede l'attivazione di dispositivi quali: interventi di educativa domiciliare con le famiglie target; gruppi genitori/bambini; progettazione e/o attività di équipe con la scuola; sostegno con famiglie d'appoggio. Tempistica: 01.06.2021/31.05.2023 |
| CAPACITANDOSI D.G.R.V. n. 198/2020 Fondo Nazionale per le Politiche Giovanili | ATS_Ven21 | N. 7 Istituti e Studenti delle scuole secondarie di primo grado dell'ambito territoriale | Azioni nelle politiche giovanili volte a: - Promuovere e favorire la partecipazione e l'appartenenza alla comunità; - Sostenere i percorsi di autonomia nei principali ambiti di vita dei giovani; - Offrire pari opportunità di accesso alle risorse educative, in un'ottica di inclusione sociali; - Favorire la costruzione di una cultura condivisa. Tempistica : Anno scolastico 2020/2021 Progetto conclusosi nel 2022 |
| CAPACIT-AZIONE D.G.R.V. n. 669/2020 e D.G.R.V. n. 1563/2020 Fondo Nazionale per le Politiche | ATS_Ven21 | N. 120 Adolescenti 14 -16 anni e loro famiglie | Il progetto prevede la creazione di percorsi di cittadinanza attiva come spazio di apprendimento non formale attraverso percorsi a "bassa soglia" nei quali i ragazzi sono coinvolti nella valorizzazione e cura del proprio territorio, con l'obiettivo di conoscere nuove persone, creare relazioni positive e contribuire a rendere il proprio ambiente "un posto migliore". Tempistica: Settembre 2021 – Agosto 2022 |

| | | | |
|---|---|--|--|
| Giovanili | | | |
| <p>SPORTELLO FAMIGLIA D.G.R.V. n. 1313/2021</p> | <p>ATS_Ven21</p> | <p>Famiglie e persone interessate</p> | <p>Interventi a sostegno della famiglia e della natalità come identificati all'art. 21 della legge regionale n. 20 del 28 maggio 2020. Attività principali: completare e pubblicare la mappatura realizzata lo scorso anno; acquistare e attivare il n. verde; attivare uno sportello on line per operatori e cittadini; incontri in presenza presso i comuni; supporto alle persone nella richiesta dei contributi per il progetto famiglie fragili sulla piattaforma welfare gov; presenza itinerante sui diversi comuni (es. 1 giorno alla settimana sui diversi comuni); le attività in front-office vengono erogate sui comuni individuati come Poli su cui già si erogano le attività del Piano Povertà e del PAIS (Nogara, Cerea, Legnago, Oppeano, Bovolone, San Pietro di Morubio, Minerbe)</p> |
| <p>PNRR Linea 1.1.1 Sostegno alle capacità genitoriali e prevenzione area famiglie e minori</p> | <p>ATS_Ven21</p> | <p>N. 30 famiglie con minorenni in situazione di vulnerabilità</p> | <p>Obiettivo del progetto sarà garantire azioni di sostegno alla genitorialità al fine di ridurre il rischio di maltrattamento e il conseguente allontanamento dei bambini dal proprio nucleo familiare. I dispositivi da attivarsi devono essere quelli concordati e previsti dal programma PIPPI</p> |
| <p>Meet Generation Percorsi di connessione per la capability di adolescenti, giovani, famiglie e comunità</p> | <p>Aulss 9 Scaligera in partenariato con 5 ETS del territorio</p> | <p>N. 10 Istituti Scolastici e adolescenti a rischio di abbandono scolastico</p> | <p>Progetto sostenuto con il contributo di Fondazione Cariverona all'interno del Bando Azioni di Comunità, volto alla prevenzione della dispersione scolastica e del disagio dei ragazzi, prevede obiettivi, spazi e azioni con la collaborazione di servizi sociali e sociosanitari territoriali, di Ets, di n. 10 Istituti Scolastici Superiori, associazioni e stakeholder del territorio, che si sviluppano su tre livelli: ragazzi, famiglie e sistema di governance</p> |

La programmazione Unità di Offerta sociali e socio-sanitarie

| SOCIO-SANITARIO/SOCIALE | STRUTTURA | CODICE UDO | COMUNE E INDIRIZZO | ENTE GESTORE | TIPO OFFERTA | POSTI IN PDZ | POSTI AUTORIZZATI | ESTREMI ATTO AUTORIZZAZIONE | POSTI DA AUTORIZZAZIONE | POSTI ACCREDITATI | ESTREMI ATTO ACCREDITAMENTO | POSTI DA ACCREDITAZIONE | NOTE INTEGRAZIONI |
|-------------------------|--|------------|--|--|---|----------------|-------------------|------------------------------|-------------------------|-------------------|-----------------------------|-------------------------|--|
| sociale | MICRONIDO ANGELO DAL CER | | ANGIARI Via G. Marconi n. 204 | L.C. SOCIAL SERVICE - SOCIETA' COOPERATIVA SOCIALE ONLUS | Micronido | | 23 | Prot. n. 5912 del 29/08/2022 | | 23 | 30/06/2019 | | |
| sociale | L'IPPOCASTANO | | BEVILACQUA Via Granze n. 1501 | Ferrari Sabrina | Nido in Famiglia | | | | | | | | Allegato A D.D.R. n. 64 del 22/07/2022 |
| sociale | NIDO INTEGRATO L'AQUILONE | | BONAVIGO Via Piazza Aquilina Lugo n. 17 | ASSOCIAZIONE CRESCERE INSIEME | Nido Integrato | | 28 | Prot. n. 3476 del 24/06/2019 | | | | | Verbale visita di verifica per rilascio accreditamento del 07/04/2022 |
| | N. 2 Comunità Educative Riabilitative per minori e adolescenti | | BOSCHI SANT'ANNA | NAMIRA S.G.R.P.A. - Milano | Comunità Educativa Riabilitativa per minori e adolescenti | complessivi 24 | | | | | | | 12 posti per ciascuna struttura IN PROGRAMMAZIONE presa atto da parte del Comitato dei Sindaci nella seduta del 12/10/2022 |

| SOCIO-SANITARIO/SOCIALE | STRUTTURA | CODICE UDO | COMUNE E INDIRIZZO | ENTE GESTORE | TIPO OFFERTA | POSTI IN PDZ | POSTI AUTORIZZATI | ESTREMI ATTO AUTORIZZAZIONE | POSTI DA AUTORIZZAZIONE | POSTI ACCREDITATI | ESTREMI ATTO ACCREDITAMENTO | POSTI DA ACCREDITAZIONE | NOTE INTEGRAZIONI |
|-------------------------|--|------------|-------------------------------------|---|---|--------------|-------------------|-----------------------------|-------------------------|-------------------|-----------------------------|-------------------------|---|
| | N. 2 Comunità Educative Diurne che accolgono anche minori/adolescenti con problemi psicopatologici | | BOSCHI SANT'ANNA | NAMIRA S.G.R.P.A. - Milano | Comunità Educativa Diurna che accolgono anche minori/adolescenti con problemi psicopatologici | | | | | | | | IN PROGRAMMI AZIONE presa atto da parte del Comitato dei Sindaci nella seduta del 12/10/2022 |
| sociale | All'arrembaggio! | | BOVOLONE | Associazione "All'arrembaggio!" | Comunità Educativa Diurna per Minori | 10 | 60 | | | | | | IN PROGRAMMI AZIONE struttura di nuova realizzazione (estratto di verbale n. 8 del 07/12/2022 Comitato dei Sindaci) |
| sociale | ASILO NIDO IL SOLE | | BOVOLONE Via L. Turrini n. 92 | COOPERATIVA SOCIALE DI SOLIDARIETA' E PROMOZIONE LAVORO | Asilo Nido | | 60 | 4/10/2021 | | 60 | 16/03/2022 | | |

| SOCIO-SANITARIO/SOCIALE | STRUTTURA | CODICE UDO | COMUNE E INDIRIZZO | ENTE GESTORE | TIPO OFFERTA | POSTI IN PDZ | POSTI AUTORIZZATI | ESTREMI ATTO AUTORIZZAZIONE | POSTI DA AUTORIZZAZIONE | POSTI ACCREDITATI | ESTREMI ATTO ACCREDITAMENTO | POSTI DA ACCREDITAZIONE | NOTE INTEGRAZIONI |
|-------------------------|--------------------------|------------|--|-------------------|------------------|--------------|-------------------|-----------------------------|-------------------------|-------------------|-------------------------------|-------------------------|---|
| sociale | MICRONIDO BELLIE MONELLI | | BOVOLONE Via Alfieri n. 2 | Bommartini Ilaria | Micronido | 2 | 16 | 30/11/2018 | | 16 | Prot. n. 24640 del 23/10/2020 | | Allegato A D.D.R. n. 60 del 27/05/2020 Aumento capacità ricettiva di n. 2 posti in programmi complessivi 18 posti (comunicazione seduta del 07/12/2022 Comitato dei Sindaci) |
| sociale | MICRONIDO BIMBI FELICI | | BOVOLONE Via Don A. Balzani n. 14/A | Pasetto Irene | Micronido | | 14 | 04/10/2017 | | 14 | Prot. n. 4629 del 17/02/2021 | | NO RILEVAZIONE 2022 PORTALE REGIONALE |
| sociale | BABY BOLLE | | BOVOLONE Via Malpasso n. 15/C | Dal Corso Ketty | Nido in Famiglia | | | | | | | | Allegato A D.D.R. n. 64 del 22/07/2022 |
| sociale | BIANCANEVE | | BOVOLONE Via Vicentini n. 12 | Magagnotti Irene | Nido in Famiglia | | | | | | | | Allegato A D.D.R. n. 64 del 22/07/2022 |

| SOCIO-SANITARIO/SOCIALE | STRUTTURA | CODICE UD | COMUNE E INDIRIZZO | ENTE GESTORE | TIPO OFFERTA | POSTI IN PDZ | POSTI AUTORIZZATI | ESTREMI ATTO AUTORIZZAZIONE | POSTI DA AUTORIZZARE | POSTI ACCREDITATI | ESTREMI ATTO ACCREDITAMENTO | POSTI DA ACCREDITARE | NOTE INTEGRAZIONI |
|-------------------------|------------------------------------|-----------|---|---|--|--------------|-------------------|-------------------------------|----------------------|-------------------|------------------------------|----------------------|---|
| sociale | NIDO INTEGRATO IL GIARDINO FIORITO | | CASALEONE Via Piave n. 3 | AZALEA COOPERATIVA SOCIALE A R.L. ONLUS | Nido Integrato | | 22 | 30/01/2019 | | 22 | 01/04/2021 | | |
| sociale | I CUCCIOLI | | CASALEONE Via Oppi n. 101 | Manara Irene | Nido in Famiglia | | | | | | | | Allegato A D.D.R. n. 64 del 22/07/2022 |
| sociale | NIDO INTEGRATO ANGELI CUSTODI | | CASTAGNARO O Via Capitello n. 154 | SCUOLA DELL'INFANZIA ANGELI CUSTODI | Nido Integrato | | 24 | Prot. n. 8862 del 09/11/2022 | | 15 | 16/09/2021 | | Aumento capacità ricettiva da n. 15 posti a 24 posti autorizzati (comunicazione seduta del 07/12/2022 Comitato dei Sindaci) |
| sociale | La Vela | 012897 | CEREA Piazza Fratelli Sommariva n. 1 | CASA GENERALI A DEL PIO ISTITUTO "PICCOLE SUORE DELLA SACRA FAMIGLIA" | Comunità Educativa Diurna per minori e adolescenti | | 10 | Prot. n. 18765 del 30/09/2022 | | 10 | Prot. n. 3798 del 22/02/2021 | | |

| SOCIO-SANITARIO/SOCIALE | STRUTTURA | CODICE UDO | COMUNE E INDIRIZZO | ENTE GESTORE | TIPO OFFERTA | POSTI IN PDZ | POSTI AUTORIZZATI | ESTREMI ATTO AUTORIZZAZIONE | POSTI DA AUTORIZZAZIONE | POSTI ACCREDITATI | ESTREMI ATTO ACCREDITAMENTO | POSTI DA ACCREDITAZIONE | NOTE INTEGRAZIONI |
|-------------------------|-----------|------------|--|--|----------------------------------|-----------------------------|-------------------|-------------------------------|-------------------------|-------------------|-------------------------------|-------------------------|--|
| sociale | Il Faro | 012890 | CERA Piazza Fratelli Sommariva n. 1 | CASA GENERALI A DEL PIO ISTITUTO "PICCOLE SUORE DELLA SACRA FAMIGLIA" | Comunità Educativa mamma-bambino | 6 + 1 di pronta accoglienza | 8 | Decr. n. 12778 del 02/08/2018 | | 8 | Decr. n. 16033 del 28/12/2017 | | Cambio tipologia di unità di offerta da Comunità Educativa per Minori con pronta accoglienza in Comunità mamma-bambino denominata "Stella polare" per n. 6 posti + 1 di pronta accoglienza. IN PROGRAMMAZIONE Estratto di verbale n. 3 del 23/02/2022 Comitato dei Sindaci |

| SOCIO-SANITARIO/SOCIALE | STRUTTURA | CODICE UD | COMUNE E INDIRIZZO | ENTE GESTORE | TIPO OFFERTA | POSTI IN PDZ | POSTI AUTORIZZATI | ESTREMI ATTO AUTORIZZAZIONE | POSTI DA AUTORIZZARE | POSTI ACCREDITATI | ESTREMI ATTO ACCREDITAMENTO | POSTI DA ACCREDITARE | NOTE INTEGRAZIONI |
|-------------------------|--|-----------|--|---|----------------------------------|---|---|-------------------------------|----------------------|---|------------------------------|----------------------|---|
| sociale | L'Ancora | 012898 | CERA Piazza Fratelli Sommariva n. 1 | CASA GENERALI A DEL PIO ISTITUTO "PICCOLE SUORE DELLA SACRA FAMIGLIA" | Comunità Educativa mamma-bambino | 5 di cui un posto eventuale per la pronta accoglienza | 5 di cui un posto eventuale per la pronta accoglienza | Prot. n. 11027 del 02/07/2018 | | 5 di cui un posto eventuale per la pronta accoglienza | Prot. n. 3802 del 22/01/2021 | | |
| sociale | ASSOCIAZIONE PICCOLA FRATERNITÀ DI CERA - MONS. DARIO CORDIOLI | 012833 | CERA Via Mons. Cordioli n. 6 | ASSOCIAZIONE PICCOLA FRATERNITÀ DI CERA - MONS. DARIO CORDIOLI | Comunità Familiare | 6 | 6 | Decr. n. 12950 del 07/08/2018 | | | | | |
| sociale | ASILO NIDO COMUNALE L'ARCOBALENO | | CERA Via G. Pascoli n. 59 | SOCIETA' COOPERATIVA SOCIALE L'ACQUARIO DI CERA ONLUS | Asilo Nido | 56 | 56 | 22/02/2021 | | 56 | 06/05/2021 | | |
| sociale | NIDO INTEGRATO LA CASA DEI BIMBI | | CERA Frazione Aselogna Via Bosco n. 5 | SCUOLA DELL'INFANZIA ANGELO MADDALENA MAGGIONI | Nido Integrato | 24 | 24 | 24/08/2017 | | 24 | 09/04/2019 | | In attesa di rinnovo autorizzazioni e. Verbale visita di verifica per rilascio accreditamento del 21/06/2022. |

| SOCIO-SANITARIO/SOCIALE | STRUTTURA | CODICE UDO | COMUNE E INDIRIZZO | ENTE GESTORE | TIPO OFFERTA | POSTI IN PDZ | POSTI AUTORIZZATI | ESTREMI ATTO AUTORIZZAZIONE | POSTI DA AUTORIZZAZIONE | POSTI ACCREDITATI | ESTREMI ATTO ACCREDITAMENTO | POSTI DA ACCREDITAMENTO | NOTE INTEGRAZIONI |
|-------------------------|--|------------|---------------------------------------|--|--------------------|--------------|-------------------|-------------------------------|-------------------------|-------------------|------------------------------|-------------------------|--|
| sociale | IL CASTELLO DELLE FAVOLE | | CERA Via Monte Gran Sasso n. 36 | Mantovani Mariangela | Nido in Famiglia | | | | | | | | Allegato A D.D.R. n. 64 del 22/07/2022 |
| sociale | NIDO AZIENDALE IL PONTE | | CERA Via San Zeno n. 51 | SOCIETA' COOPERATIVA SOCIALE L'ACQUARIO DI CERA ONLUS | Nido Aziendale | | 26 | 10/11/2020 | | 26 | 18/02/2021 | | |
| sociale | NIDO INTEGRATO BAMBI | | GAZZO VERONESE Via Roma n. 125 | SCUOLA DELL'INFANZIA SAN TARCISIO | Nido Integrato | | 12 | 17/04/2018 | | 12 | 22/10/2020 | | |
| sociale | NIDO INTEGRATO CENTRO INFANZIA GIACINTO BONANOME | | ISOLA RIZZA Via S. Marco n. 217 | FONDAZIONE GIACINTO BONANOME SCUOLA DELL'INFANZIA E NIDO INTEGRATO | Nido Integrato | | 28 | 21/06/2019 | | 28 | Prot. n. 2084 del 28/04/2020 | | |
| sociale | Casa Famiglia della Gioia | 012742 | LEGNAGO Via Parallela n. 29/A | ASSOCIAZIONE COMUNITA' PAPA GIOVANNI XXIII | Comunità Familiare | | 6 | Prot. n. 12582 del 25/01/2021 | | | | | Verbale visita di verifica per accreditamento del 08/03/2022 |

| SOCIO-SANITARIO/SOCIALE | STRUTTURA | CODICE UDO | COMUNE E INDIRIZZO | ENTE GESTORE | TIPO OFFERTA | POSTI IN PDZ | POSTI AUTORIZZATI | ESTREMI ATTO AUTORIZZAZIONE | POSTI DA AUTORIZZAZIONE | POSTI ACCREDITATI | ESTREMI ATTO ACCREDITAMENTO | POSTI DA ACCREDITAMENTO | NOTE INTEGRAZIONI |
|-------------------------|-------------|------------|--------------------------------------|---|--|--------------|-------------------|-----------------------------|-------------------------|-------------------|-------------------------------------|-------------------------|---|
| sociale | Il Girasole | 012802 | LEGNAGO Via Batorcolo n. 46 | ARETÉ COOPERATIV A SOCIALE - UN PROGETTO PER TIZIANA | Comunità Educativa per Minori | | 8 | 07/09/2018 | | 8 | Prot. n. 12590 del 25/01/2021 | | Subingresso nell'esercizio della Comunità Educativa per minori della Società Cooperativa Sociale Areté (autorizzazio ne comunale all'esercizio del 07/09/2018). Gestore uscente: Associazione Iride Onlus. |
| sociale | L'IMPRONTA | | LEGNAGO Via Marchesa n. 11 | ARETÉ SOCIETA' COOPERATIV A SOCIALE | Comunità Educativa Diurna per minori e adolescenti | 10 | | | | | | | IN PROGRAMM AZIONE struttura di nuova realizzazione (estratto di verbale n. 11 del 07/12/2022 Comitato dei Sindaci) |

| SOCIO-SANITARIO/SOCIALE | STRUTTURA | CODICE UDO | COMUNE E INDIRIZZO | ENTE GESTORE | TIPO OFFERTA | POSTI IN PDZ | POSTI AUTORIZZATI | ESTREMI ATTO AUTORIZZAZIONE | POSTI DA AUTORIZZAZIONE | POSTI ACCREDITATI | ESTREMI ATTO ACCREDITAMENTO | POSTI DA ACCREDITAZIONE | NOTE INTEGRAZIONI |
|-------------------------|--|------------|--|---|-------------------------------------|--------------|-------------------|-------------------------------------|-------------------------|-------------------|--------------------------------------|-------------------------|---|
| sociale | Manitos de Angel | 012822 | LEGNAGO Via Oslavia n. 2 A | ISTITUTO DON CALABRIA CASA SAN BENEDETTO | Comunità Familiare | | 6 | Decr. n. 17886 del 12/05/2016 | | 6 | Prot. n. 151453 del 19/09/2019 | | Verballi visite di verifica per autorizzazioni e e per accreditamento del 03/08/2021. Accreditamento valido sino al 17/09/2022. |
| sociale | La Mongolfiera | | LEGNAGO Via Agostino Depretis n. 4 | COOPERATIVA SOCIALE ONLUS IL GIGLIO | Comunità Educativa per minori | | 8 | Prot. n. 91093 del 23/03/2021 | | 8 | Prot. n. 157750 del 11/05/2021 | | |
| sociale | ASILO NIDO COMUNALE UN MONDO TUTTO DA SCOPRIRE | | LEGNAGO Via Collodi n. 10 | COOPERATIVA SOCIALE CERCATE | Asilo Nido | | 50 | 14/05/2019 | | 50 | 17/02/2020 | | |
| sociale | NIDO INTEGRATO GESU' BAMBINO | | LEGNAGO Via Verona n. 9 | SCUOLA DELL'INFANZIA E ASILO NIDO INTEGRATO GESU' BAMBINO | Nido Integrato | | 18 | 06/11/2019 | | 18 | 29/06/2021 | | |

| SOCIO-SANITARIO/SOCIALE | STRUTTURA | CODICE UDO | COMUNE E INDIRIZZO | ENTE GESTORE | TIPO OFFERTA | POSTI IN PDZ | POSTI AUTORIZZATI | ESTREMI ATTO AUTORIZZAZIONE | POSTI DA AUTORIZZAZIONE | POSTI ACCREDITATI | ESTREMI ATTO ACCREDITAMENTO | POSTI DA ACCREDITAMENTO | NOTE INTEGRAZIONI |
|-------------------------|--|------------|--|---|----------------|--------------|-------------------|------------------------------|-------------------------|-------------------|-------------------------------|-------------------------|-------------------|
| sociale | NIDO INTEGRATO DON CANDIDO MAZZI | | LEGNAGO Piazza Madonna della Salute n. 4 | SCUOLA DELL'INFANZIA E ASILO NIDO INTEGRATO DON CANDIDO MAZZI | Nido Integrato | 20 | 20 | Prot. n. 1858 del 15/01/2019 | | 20 | 18/10/2021 | | |
| sociale | NIDO INTEGRATO MADRE BAKHITA | | LEGNAGO Via De Massari n. 2 | ASSOCIAZIONE SCUOLA MATERNA DAVIDE DE MASSARI | Nido Integrato | 29 | 29 | 20/06/2018 | | 29 | 16/11/2020 | | |
| sociale | NIDO INTEGRATO LA CASA DEGLI ORSETTI | | LEGNAGO Via Rossini n. 127 | SCUOLA DELL'INFANZIA E NIDO INTEGRATO MARIA BAMBINA | Nido Integrato | 17 | 17 | 21/09/2018 | | 17 | Prot. n. 19405 del 19/01/2022 | | |
| sociale | MICRONIDO COMUNALE LA CULLA SULLA LUNA | | LEGNAGO Via Casette n. 71 | SOL.CO. VERONA SOCIETA' COOPERATIVA SOCIALE | Micronido | 16 | 16 | 14/05/2019 | | 16 | 30/04/2020 | | |
| sociale | MICRO NIDO AZIENDALE FIOR DI NIDO | | LEGNAGO Via Pasubio | COOPERATIVA SOCIALE DI SOLIDARIETA', PROMOZIONI E LAVORO | Micronido | 22 | 22 | 14/05/2019 | | 22 | 30/04/2020 | | |

| SOCIO-SANITARIO/SOCIALE | STRUTTURA | CODICE UDO | COMUNE E INDIRIZZO | ENTE GESTORE | TIPO OFFERTA | POSTI IN PDZ | POSTI AUTORIZZATI | ESTREMI ATTO AUTORIZZAZIONE | POSTI DA AUTORIZZAZIONE | POSTI ACCREDITATI | ESTREMI ATTO ACCREDITAMENTO | POSTI DA ACCREDITAZIONE | NOTE INTEGRAZIONI |
|-------------------------|---------------------|------------|-----------------------------------|---|---|--------------|-------------------|-----------------------------|-------------------------|-------------------|-----------------------------|-------------------------|---|
| sociale | MICRONIDO PAPPARISO | | LEGNAGO Via Bonvicini n. 16 | L'INTRECCIO SOCIETA' COOPERATIVA SOCIALE | Micronido | | 30 | 05/07/2022 | | | | | Autorizzazione e valida sino al 04/07/2027. Eventuale accredito rilasciato al nuovo ente gestore. |
| sociale | CUORDIMONDO | | LEGNAGO Via Luigi Vescovi n. 9 | Tomasetto Giulia | Nido in Famiglia | | | | | | | | Allegato A D.D.R. n. 64 del 22/07/2022 |
| sociale | TRILLI MU | | LEGNAGO Via Pio X n. 36 | Asaro Noemi | Nido in Famiglia | | | | | | | | Allegato A D.D.R. n. 64 del 22/07/2022 |
| sociosanitario | IL CEDRO | 012406 | MINERBE Via Europa n. 1 | Cooperativa Sociale Il Ramo del Cedro Onlus | Comunità Educativa Riabilitativa per minori e adolescenti | | 10 | Decr. n. 179 del 06/05/2021 | | 10 | DGR n. 1875 del 29/12/2020 | | |
| sociosanitario | IL NIDO DEL CEDRO | 012407 | MINERBE Via Crosarona n. 8 | Cooperativa Sociale Il Ramo del Cedro Onlus | Comunità Educativa Riabilitativa per minori e adolescenti | | 11 | Decr. n. 186 del 06/05/2021 | | 10 | DGR n. 1875 del 29/12/2020 | | PEC indirizzata alla Regione per accredito di 11 posti anziché 10 posti (marzo 2021) |

| SOCIO-SANITARIO/SOCIALE | STRUTTURA | CODICE UDO | COMUNE E INDIRIZZO | ENTE GESTORE | TIPO OFFERTA | POSTI IN PDZ | POSTI AUTORIZZATI | ESTREMI ATTO AUTORIZZAZIONE | POSTI DA AUTORIZZARE | POSTI ACCREDITATI | ESTREMI ATTO ACCREDITAMENTO | POSTI DA ACCREDITARE | NOTE INTEGRAZIONI |
|-------------------------|------------------------------------|------------|---------------------------------------|--|-------------------------------|--------------|-------------------|------------------------------|----------------------|-------------------|-----------------------------|----------------------|---|
| sociale | Il Cedro 2 | 012797 | MINERBE Viale dell'Industria | Cooperativa Sociale Il Ramo del Cedro Onlus | Comunità Educativa per Minori | | 7 | Prot. n. 9707 del 08/11/2021 | | | | | Verbale visita di verifica per accreditamento del 21/12/2021 |
| sociale | COMUNITÀ EDUCATIVA SAN FRANCESCO | | MINERBE Via N.D. Carampelle n. 14 | ISTITUTO DON CALABRIA CASA SAN BENEDETTO | Comunità Educativa per Minori | | 6 | | | 6 | | | Richiesta rinnovo autorizzazioni e per n. 6 posti Prot. SUAP n. 308859 del 05/07/2022 Richiesta accreditamento istituzionale Prot. SUAP n. 338993 del 17/09/2021 |
| sociale | NIDO INTEGRATO IL SORRISO | | MINERBE Via G. Marconi n. 60 | ASSOCIAZIONE SCUOLAE SCUOLA MATERNA CHERUBINA MANZONI | Nido Integrato | | 25 | 19/09/2019 | | 25 | 17/03/2020 | | |
| sociale | NIDO INTEGRATO IL GIARDINO FIORITO | | MINERBE Via Amedeo di Savoia n. 57 | SCUOLA DELL'INFANZIA - NIDO INTEGRATO MARIA IMMACOLATA | Nido Integrato | | 24 | 19/09/2019 | | 24 | 27/04/2021 | | |
| sociale | ASILO NIDO COMUNALE OTTO MARZO | | NOGARA Via P. Sterzi n. 77 | CODESS SOCIALE ONLUS | Asilo Nido | | 46 | 30/12/2020 | | 46 | 24/02/2022 | | |

| SOCIO-SANITARIO/SOCIALE | STRUTTURA | CODICE UDO | COMUNE E INDIRIZZO | ENTE GESTORE | TIPO OFFERTA | POSTI IN PDZ | POSTI AUTORIZZATI | ESTREMI ATTO AUTORIZZAZIONE | POSTI DA AUTORIZZARE | POSTI ACCREDITATI | ESTREMI ATTO ACCREDITAMENTO | POSTI DA ACCREDITARE | NOTE INTEGRAZIONI |
|-------------------------|--------------------------------|------------|---|-------------------------------|------------------|--------------|-------------------|-------------------------------|----------------------|-------------------|-----------------------------|----------------------|--|
| sociale | ASILO NIDO BABYLANDIA | | NOGARA Via Caselle n. 105/107 | ASSOCIAZIONE L'ANATROCCOLO | Asilo Nido | | 42 | 20/04/2020 | | 42 | 16/06/2019 | | Verbale visita di verifica per accreditamento del 22/06/2022 |
| sociale | ASILO NIDO CASA DELLE FARFALLE | | OPPEANO Via Lino Lovo n. 43 | COMUNE DI OPPEANO | Asilo Nido | | 34 | Decr. n. 33 del 05/03/2021 | | 34 | Decr. n. 31 del 23/04/2020 | | |
| sociale | CENTRO INFANZIA I CUCCIOLI | | OPPEANO Frazione Vallese Via Spinetti n. 1 | CALZEDONIA SPA | Centro Infanzia | | 41 | Prot. n. 15033 del 30/09/2020 | | | | | N. 2 sezioni di scuola per l'infanzia per bambini di età compresa tra i 3 e i 6 anni per complessivi 22 bambini e n. 2 sezioni, di cui una destinata ai lattanti, per bambini da 3 a 36 mesi per complessivi 19 bambini. |
| sociale | FATTORIA MARGHERITA | | OPPEANO Via Lino Lovo n. 31 | Lovato Ketty | Nido in Famiglia | | | | | | | | Allegato A D.D.R. n. 64 del 22/07/2022 |

| SOCIO-SANITARIO/SOCIALE | STRUTTURA | CODICE UDO | COMUNE E INDIRIZZO | ENTE GESTORE | TIPO OFFERTA | POSTI IN PDZ | POSTI AUTORIZZATI | ESTREMI ATTO AUTORIZZAZIONE | POSTI DA AUTORIZZAZIONE | POSTI ACCREDITATI | ESTREMI ATTO ACCREDITAMENTO | POSTI DA ACCREDITAMENTO | NOTE INTEGRAZIONI |
|-------------------------|--|------------|---------------------------------------|--|--------------------|--------------|-------------------|-----------------------------|-------------------------|-------------------|------------------------------|-------------------------|--|
| sociale | NIDO INTEGRATO RAGGIO DI SOLE | | RONCO ALL'ADIGE Piazza Garibaldi n. 3 | SCUOLA DELL'INFANZIA CONTE MILONE | Nido Integrato | | 20 | 26/02/2019 | | 20 | 21/02/2020 | | Allegato B D.D.R. n. 44 del 12/08/2021. Autorizzazioni e SCADUTA il 22/05/2022 in quanto permangono i termini di validità indicati dall'autorizzazione precedente del 2017 |
| sociale | MICRONIDO ABRACADABRA | | RONCO ALL'ADIGE Via G. Baldo n. 1 | ABRACADABRA S.N.C. DI SARTORI V. & C. | Micronido | | 25 | 07/12/2018 | | 25 | 23/12/2020 | | |
| sociale | Casa Famiglia "Il Cireneo" | 012733 | ROVERCHIA RA Via Pozzo n. 11 A | ASSOCIAZIONE COMUNITA' PAPA GIOVANNI XXIII | Comunità Familiare | | 6 | 08/03/2021 | | 6 | 08/03/2021 | | |
| sociale | Casa Famiglia "Associazione Betania" di Bionde di Salizole | 012732 | SALIZOLE Via Vaie n. 556 | ASSOCIAZIONE BETANIA ONLUS | Comunità Familiare | | 6 | 08/10/2019 | | 6 | Prot. n. 6570 del 30/09/2020 | | |

| SOCIO-SANITARIO/SOCIALE | STRUTTURA | CODICE UD | COMUNE E INDIRIZZO | ENTE GESTORE | TIPO OFFERTA | POSTI IN PDZ | POSTI AUTORIZZATI | ESTREMI ATTO AUTORIZZAZIONE | POSTI DA AUTORIZZAZIONE | POSTI ACCREDITATI | ESTREMI ATTO ACCREDITAMENTO | POSTI DA ACCREDITAMENTO | NOTE INTEGRAZIONI |
|-------------------------|---|-----------|---|--|-------------------|--------------|-------------------|--------------------------------------|-------------------------|-------------------|-----------------------------|-------------------------|--|
| sociale | NIDO INTEGRATO NUVOLETTA | | SALIZZOLE Via G. Rossini n. 137/b | SCUOLA DELL'INFANZIA SAN GIUSEPPE - NIDO INTEGRATO NUVOLETTA | Nido Integrato | | 29 | 10/08/2018 | | 29 | 30/09/2020 | | |
| sociale | NIDO INTEGRATO NUVOLETTA | | SALIZZOLE Via G. Rossini n. 137/b | SCUOLA DELL'INFANZIA SAN GIUSEPPE - NIDO INTEGRATO NUVOLETTA | SEZIONE PRIMAVERA | | 18 | Decreto MIUR n. 24268 del 07/12/2021 | | | | | |
| sociale | IL CASTELLO DELLE FIABE DI PASINI VANIA | | SALIZZOLE Piazza Castello n. 22/c | Pasini Vania | Nido in Famiglia | | | | | | | | Allegato A D.D.R. n. 64 del 22/07/2022 |
| sociale | NIDO INTEGRATO RAGGIO DI SOLE | | SANGUINETTO Via G. Mazzini n. 44 | IL PONTE SOCIETÀ COOPERATIVA ONLUS | Nido Integrato | | 24 | Prot. n. 3269 del 04/04/2018 | | 24 | 24/05/2021 | | |

| SOCIO-SANITARIO/SOCIALE | STRUTTURA | CODICE UDO | COMUNE E INDIRIZZO | ENTE GESTORE | TIPO OFFERTA | POSTI IN PDZ | POSTI AUTORIZZATI | ESTREMI ATTO AUTORIZZAZIONE | POSTI DA AUTORIZZAZIONE | POSTI ACCREDITATI | ESTREMI ATTO ACCREDITAMENTO | POSTI DA ACCREDITAZIONE | NOTE INTEGRAZIONI |
|-------------------------|-------------------------------------|------------|---|---------------------------------------|------------------|--------------|-------------------|-----------------------------|-------------------------|-------------------|-----------------------------|-------------------------|--|
| sociale | NIDO INTEGRATO DON GIUSEPPE FATTORI | | SAN PIETRO DI MORUBIO Via A. Gobetti n. 1 | FONDAZIONE SCUOLA MATERNA DON FATTORI | Nido Integrato | | 16 | 19/10/2021 | | 16 | 19/10/2021 | | Nuova personalità giuridica da IPAB "Scuola Materna Don Giuseppe Fattori" a "Fondazione Scuola Materna Don Fattori" (Decreto regionale n. 74 del 26/03/2020) |
| sociale | Le apine della Vecchia Fattoria | | SAN PIETRO DI MORUBIO Via Muri n. 54 | Grigoli Sonia | Nido in Famiglia | | | | | | | | Presa atto dell'istanza per l'avvio dell'attività (nota Azienda Ulss 9 Scaligera Prot. n. 19/2020 del 03/12/2020). Allegato A D.D.R. n. 64 del 22/07/2022 |

| SOCIO-SANITARIO/SOCIALE | STRUTTURA | CODICE UDO | COMUNE E INDIRIZZO | ENTE GESTORE | TIPO OFFERTA | POSTI IN PDZ | POSTI AUTORIZZATI | ESTREMI ATTO AUTORIZZAZIONE | POSTI DA AUTORIZZAZIONE | POSTI ACCREDITATI | ESTREMI ATTO ACCREDITAMENTO | POSTI DA ACCREDITAZIONE | NOTE INTEGRAZIONI |
|-------------------------|----------------------------------|------------|---|---------------------------------------|-----------------------------------|--------------|-------------------|------------------------------|-------------------------|-------------------|-----------------------------|-------------------------|--|
| sociale | I pulcini della vecchia fattoria | | SAN PIETRO DI MORUBIO Via Muri n. 56 | Lovato Carolina | Nido in Famiglia | | | | | | | | Allegato A D.D.R. n. 64 del 22/07/2022 |
| sociale | Il sorriso degli angeli | 012847 | TERRAZZO Via Fratelli Kennedy n. 45 | La Vela - Società Cooperativa Sociale | 64. Comunità Educativa per Minori | | 8 | Prot. n. 5391 del 10/10/2022 | | | | | Trasformazione di tipologia di unità di offerta da Comunità Familiare "Casa Giovanni Paolo II" a Comunità Educativa per minori "Il sorriso degli angeli" con contestuale trasferimento nel territorio comunale da Piazzale della Vittoria n. 3 a Via Fratelli Kennedy n. 45. Presa atto con estratto di verbale n. 9 del 07/12/2022 adottato dal Comitato dei Sindaci |

| SOCIO-SANITARIO/SOCIALE | STRUTTURA | CODICE UD | COMUNE E INDIRIZZO | ENTE GESTORE | TIPO OFFERTA | POSTI IN PDZ | POSTI AUTORIZZATI | ESTREMI ATTO AUTORIZZAZIONE | POSTI DA AUTORIZZAZIONE | POSTI ACCREDITATI | ESTREMI ATTO ACCREDITAMENTO | POSTI DA ACCREDITAZIONE | NOTE INTEGRAZIONI |
|-------------------------|---|-----------|--------------------------------------|---|--------------------|--------------|-------------------|-----------------------------|-------------------------|-------------------|-----------------------------|-------------------------|--|
| sociale | NIDO INTEGRATO IL GERMOGLIO | | TERRAZZO Via Piazza Begosso n. 63 | SCUOLA DELL'INFANZIA MONUMENTO AI CADUTI | Nido Integrato | | 18 | 05/11/2020 | | 18 | 04/05/2022 | | |
| sociale | FIORELLINI DI LOTO | | TERRAZZO Via Chiesuola n. 33/A | Boron Simonetta | Nido in Famiglia | | | | | | | | Allegato A D.D.R. n. 64 del 22/07/2022 |
| sociale | Casa Famiglia Piacenza - Foresti | 012752 | VILLA BARTOLOME A Via Calabria n. 14 | ASSOCIAZIONE COMUNITÀ PAPA GIOVANNI XXIII | Comunità Familiare | | 4 | Prot. n. 10176 23/07/2019 | | 4 | Prot. n. 13739 12/10/2020 | | |
| sociale | NIDO INTEGRATO FOLLETTI CURIOSI | | VILLA BARTOLOME A Via Arzaron n. 23 | COMUNE DI VILLA BARTOLOME A | Nido Integrato | | 15 | 20/05/2021 | | 15 | 20/05/2021 | | |
| sociale | Casa Famiglia Betania di Bosco di Zevio | 012737 | ZEVIO Corte Santo Spirito n. 1 | ASSOCIAZIONE BETANIA ONLUS | Comunità Familiare | | 6 | Decr. n. 812 del 30/09/2019 | | 6 | Decr. n. 832 del 08/06/2022 | | |

| SOCIO-SANITARIO/SOCIALE | STRUTTURA | CODICE UD | COMUNE E INDIRIZZO | ENTE GESTORE | TIPO OFFERTA | POSTI IN PDZ | POSTI AUTORIZZATI | ESTREMI ATTO AUTORIZZAZIONE | POSTI DA AUTORIZZAZIONE | POSTI ACCREDITATI | ESTREMI ATTO ACCREDITAMENTO | POSTI DA ACCREDITAZIONE | NOTE INTEGRAZIONI |
|-------------------------|--|-----------|--------------------------------|--|--------------------|--------------|-------------------|-----------------------------|-------------------------|-------------------|-----------------------------|-------------------------|--|
| sociale | COMUNITÀ FAMILIARE - FRAZ. SANTA MARIA | | ZEVIO Via Monte Carega n. 1 | ASSOCIAZIONE BETANIA ONLUS | Comunità Familiare | | 6 | Decr. n. 814 del 30/09/2019 | | 6 | Decr. n. 821 del 08/07/2020 | | Conversione della struttura Comunitaria per persone in situazione di marginalità sociale in Comunità Familiare |
| sociale | Casa Famiglia Betania di Perzacco | 012738 | ZEVIO Via Corso n. 34 | ASSOCIAZIONE BETANIA ONLUS | Comunità Familiare | | 6 | Decr. n. 813 del 30/09/2019 | | 6 | Decr. n. 833 del 08/06/2022 | | |
| sociale | Casa Famiglia Betania di Zevio | 012740 | ZEVIO Via Chiarenzi n. 16 | ASSOCIAZIONE BETANIA ONLUS | Comunità Familiare | | 4 | Decr. n. 820 del 08/07/2020 | | 4 | Decr. n. 824 del 21/09/2020 | | |
| sociale | ASILO NIDO IL CASTELLO INCANTATO | | ZEVIO Via Gramsci n. 9 | COOPERATIVA SOCIALE DI SOLIDARIETA' E LAVORO ONLUS | Asilo Nido | | 40 | 30/09/2019 | | 40 | 21/06/2019 | | |

| SOCIO-SANITARIO/SOCIALE | STRUTTURA | CODICE UDO | COMUNE E INDIRIZZO | ENTE GESTORE | TIPO OFFERTA | POSTI IN PDZ | POSTI AUTORIZZATI | ESTREMI ATTO AUTORIZZAZIONE | POSTI DA AUTORIZZAZIONE | POSTI ACCREDITATI | ESTREMI ATTO ACCREDITAMENTO | POSTI DA ACCREDITAZIONE | NOTE INTEGRAZIONI |
|-------------------------|--------------------------------|------------|---|---|-----------------------|--------------|-------------------|-----------------------------|-------------------------|-------------------|-----------------------------|-------------------------|---|
| sociale | IL NIDO DEI COLORI | | ZEVIO Via Tiro a Segno n. 48 | IL GIARDINO DEI COLORI S.N.C. | Micronido | | 32 | n. 822 del 08/07/2020 | | 32 | 23/11/2021 | | |
| sociale | MICRONIDO LA CASA DEI BAMBINI | | ZEVIO (Frazione Volon) Piazza della Repubblica n. 2 | MADONNA MESSAGGERA DELLE GRAZIE O.N.L.U.S. | Micronido | | 16 | n. 829 del 02/09/2021 | | 16 | Decr. n. 834 del 27/06/2022 | | |
| sociale | LE PICCOLE MARMOTTE | | ZEVIO Via Suor Elisabetta Venturini n. 1/B | Aquilotto Barbara | Nido in Famiglia | | | | | | | | Allegato A D.D.R. n. 64 del 22/07/2022 |
| sociale | Tagesmutter | | ZEVIO | Cooperativa Sociale La Tata onlus Chiesanuova Piazza Chiesa n. 35 | Tagesmutter | | 5 | | | | | | Fonte: Comune di Zevio U.O. Servizi alla Persona e alla Famiglia |
| sociosanitario | Consultorio Familiare Bovolone | | BOVOLONE Piazzale Fleming n. 1 | Azienda Ulss 9 Scaligera Distretto 3 | Consultorio Familiare | | | Decr. n. 568 del 11/12/2018 | | | | | |
| sociosanitario | Consultorio Familiare Legnago | | LEGNAGO Via Ragazzi del '99 n. 7 | Azienda Ulss 9 Scaligera Distretto 3 | Consultorio Familiare | | | Decr. n. 568 del 11/12/2018 | | | | | |

| SOCIO-SANITARIO/SOCIALE | STRUTTURA | CODICE UDO | COMUNE E INDIRIZZO | ENTE GESTORE | TIPO OFFERTA | POSTI IN PDZ | POSTI AUTORIZZATI | ESTREMI ATTO AUTORIZZAZIONE | POSTI DA AUTORIZZAZIONE | POSTI ACCREDITATI | ESTREMI ATTO ACCREDITAMENTO | POSTI DA ACCREDITAZIONE | NOTE INTEGRAZIONI |
|-------------------------|--|------------|--|--|---|--------------|-------------------|-----------------------------|-------------------------|-------------------|-----------------------------|-------------------------|--|
| sociosanitario | Consultorio Familiare Nogara | | NOGARA Via Raffa n. 21 | Azienda Ulss 9 Scaligera Distretto 3 | Consultorio Familiare | | | Decr. n. 568 del 11/12/2018 | | | | | |
| sociosanitario | Consultorio Familiare "La Bussola" | | CERA Piazza Fratelli Sommariva n. 1 | Casa Generalizia del Pio Istituto Piccole Suore della Sacra Famiglia | Consultorio Familiare socio educativo privato D.G.R.V. n. 1349 del 22/08/2017 | | | | | | | | Rinnovo comunicazione avvio 26/10/2020 Scadenza 25/10/2023 Allegato A D.D.R. n. 108 del 28/10/2022 |
| sociosanitario | Consultorio Familiare Socio Educativo "Consultorio San Vito" | | CERA Via Vittorio Alfieri n. 3 | Ambulatorio Sanitario Professionale San Vito s.r.l.s. | Consultorio Familiare socio educativo privato D.G.R.V. n. 1349 del 22/08/2017 | | | | | | | | Comunicazione avvio 16/06/2020 Scadenza 15/06/2023 Allegato A D.D.R. n. 108 del 28/10/2022 |

| SOCIO-SANITARIO/SOCIALE | STRUTTURA | CODICE UDO | COMUNE E INDIRIZZO | ENTE GESTORE | TIPO OFFERTA | POSTI IN PDZ | POSTI AUTORIZZATI | ESTREMI ATTO AUTORIZZAZIONE | POSTI DA AUTORIZZAZIONE | POSTI ACCREDITATI | ESTREMI ATTO ACCREDITAMENTO | POSTI DA ACCREDITAMENTO | NOTE INTEGRAZIONI |
|-------------------------|---|------------|---------------------------------------|--|---|--------------|-------------------|-----------------------------|-------------------------|-------------------|-----------------------------|-------------------------|--|
| sociosanitario | Consultorio Familiare "Legnago" | | LEGNAGO Via Principe Umberto n. 37 | Consultorio Familiare "Legnago" | Consultorio Familiare socio educativo privato D.G.R.V. n. 1349 del 22/08/2017 | | | | | | | | Rinnovo comunicazione avvio 16/11/2020 Scadenza 15/11/2023 Allegato A D.D.R. n. 108 del 28/10/2022 |
| sociosanitario | Consultorio Familiare Socio Educativo C.E.Fa.S. | | ZEVIO Via San Pio X n. 1 | Associazione C.E.Fa.S. Centro Educazione Familiare e Sociale | Consultorio Familiare socio educativo privato D.G.R.V. n. 1349 del 22/08/2017 | | | | | | | | Rinnovo comunicazione avvio 13/11/2020 Scadenza 12/11/2023 Allegato A D.D.R. n. 108 del 28/10/2022 |

AREA PERSONE ANZIANE

Analisi e valutazione

Le politiche riferite all'area anziani si sono sviluppate mediante la realizzazione di interventi e azioni che tenessero conto delle priorità individuate nel Piano di Zona Straordinario.

Nello sviluppo delle politiche, un'attenzione particolare viene data alla famiglia su cui è incentrata la maggior parte del carico di cura e si è valorizzata la presenza di associazioni di familiari e di organizzazioni di volontariato che riescono a garantire una molteplicità di interventi a favore delle persone anziane siano esse autosufficienti che non autosufficienti.

Al fine di garantire una presa in carico globale dei bisogni della persona e una risposta assistenziale unitaria, si rilevano le seguenti azioni:

- presso i Comuni di Angiari e di Bovolone sono stati attivati dall'Aulss 9 gli "Sportelli per l'Assistenza Familiare", importante risorsa a sostegno della domiciliarità e in particolare alle famiglie che si trovano nella necessità di conciliare carichi lavorativi e di cura e di reperire un/una assistente familiare per inserirla a domicilio dei propri cari che versano in condizioni di non autosufficienza temporanea o permanente. Il servizio si rivolge sia alle famiglie che necessitano di un supporto che alle/agli assistenti familiari, in un percorso di informazione, formazione e *matching* tra i diversi bisogni e risorse. In un anno di apertura (settembre 2021-settembre 2022 cfr. *Sportelli per l'Assistenza Familiare Aulss 9 Distretti 1,2 e 3 - Report prima annualità*) si sono rivolte allo sportello 134 aspiranti assistenti familiari aventi la prevalenza cittadinanza Italiana (44,3%, ovvero 47 persone su 106), seguiti dal 25,5% con cittadinanza Marocchina (ovvero 27 persone su 106) e l'11% con cittadinanza Rumena (ovvero 10 persone su 106). Le famiglie che si sono rivolte allo sportello, nello stesso periodo, sono 171 provenienti dai diversi Comuni dell'ambito territoriale del Distretto e con una richiesta di supporto per i propri familiari con età anagrafica e con anamnesi come rappresentate nei grafici sottoriportati

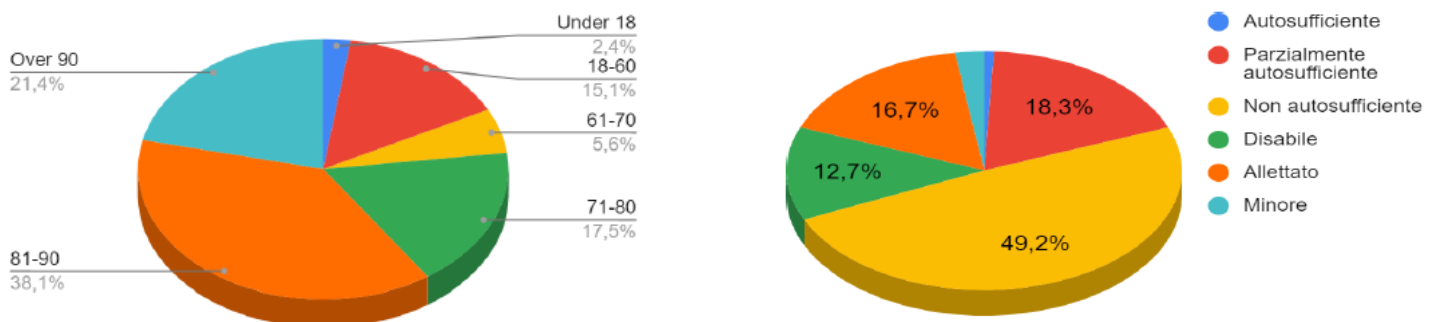

- con Deliberazione del Direttore Generale n. 1027 del 20.12.2021 è stata approvata la procedura operativa per la presa in carico di utenti multiproblematici e con necessità di elevata integrazione socio sanitaria e/o beneficiari di reddito di cittadinanza con gli obiettivi di costruire una prassi di lavoro integrata tra Servizi, evitare la frammentazione degli interventi su situazioni complesse attraverso la collaborazione tra i servizi socio sanitari e sociali sulla base di progettualità e obiettivi condivisi, consentire di reperire le risorse adeguate ai bisogni dell'utente e della sua famiglia.

Nel corso del 2021 e del 2022, in linea con il Piano Nazionale degli Interventi e dei Servizi Sociali 2021-2023 e con la programmazione regionale, sono state previste ed avviate azioni e progettualità

volte a garantire la continuità assistenziale e la gestione coordinata degli interventi a favore delle persone non autosufficienti, anche con strategie innovative e nuove sinergie tra pubblico e privato:

- sono proseguite le azioni previste nel progetto “Domiciliarità 2.0” che ha portato all’approvazione del Piano Locale della Domiciliarità nei 13 Comuni del Distretto 3 aderenti, quale strumento di lettura dei bisogni territoriale e progettazione di obiettivi e strutturazione dei dispositivi a supporto della domiciliarità previsti dal progetto e attivatori di risorse e reti nella comunità. Inoltre, è stato attivato un tavolo interistituzionale di governance composto da operatori dell’Azienda Aulss 9, dei Comuni dei Distretti coinvolti, degli ETS e dei Centri Servizi/IPA
- l’Ambito Territoriale Sociale Ven_21 ha presentato progettualità a valere sulla linea 1.1.3 “Rafforzamento servizi domiciliari e dimissioni anticipate” della Missione 5 Componente 2 del PNRR ed avente la finalità di garantire il rientro a domicilio della persona fragile o anziana, in condizioni di sicurezza sociale e sanitaria attraverso il superamento della frammentazione degli interventi sociosanitari. I processi si attiveranno sia in ambito ospedaliero (Pre dimissione) con il potenziamento del servizio dimissioni protette sia in ambito domiciliare (Post dimissione) con l’attivazione dell’équipe di prossimità
- nel 2022, inoltre, è stato approvato l’Avviso per interventi a sostegno del ruolo di cura e assistenza dei caregiver familiari a sostegno di progettualità volte a prolungare il più possibile la permanenza nel contesto di vita proprio della persona non autosufficiente e con disabilità finalizzate a valorizzare e sostenere il riconoscimento del valore sociale ed economico dell’attività di cura non professionale del caregiver familiare in favore di persone che a causa di malattia, infermità o disabilità, anche croniche o degenerative, non siano autosufficienti e in grado di prendersi cura di sé, fornire alle persone con grave e gravissima disabilità l’assistenza necessaria per evitare forme di residenzialità e favorire la permanenza e/o il rientro al proprio domicilio deistituzionalizzazione.

Nell’ottica di uniformare i criteri di accesso agli interventi e alle opportunità da parte delle persone anziane non autosufficiente inoltre, sono state adottate le seguenti misure:

- con Deliberazione del Direttore Generale n. 438 del 28.04.2022 è stato approvato il Regolamento di gestione del Registro unico di Residenzialità (RUR);
- è stato istituito un gruppo di monitoraggio nell’Azienda Ulss, composto da operatori sociosanitari e sanitari afferenti a varie aree per la condivisione di percorsi e valutazioni multidimensionali.

Tra le azioni a supporto delle persone anziane, nell’ottica della diversificazione della rete dei servizi volte all’inclusione sociale e all’intercettazione di fragilità legate all’anzianità, si riporta inoltre l’attivazione per il 2021 e la prosecuzione nel 2022 nel Distretto 3 dell’Azienda Ulss 9 del Progetto regionale “Sollievo” di cui alla D.G.R.V. n. 1782/2020, a sostegno delle persone affette da decadimento cognitivo e da malattia di Parkinson, in coprogettazione con le Associazione Alzheimer di Verona e Mano nella Mano di Concamarise e con la collaborazione di Associazione Volontari Oppeanesi, con il quale sono stati implementati i servizi di Centri Sollievo.

Tabella progetti/servizi Area Persone Anziane

| NOME PROGETTO/ATTIVITA' | TITOLARITA' (Uilss o altro soggetto) | TARGET BENEFICIARI | AZIONI |
|--|---|---|--|
| Progetto di benessere "Legami Generativi" Invecchiamento attivo 2 | Aulss 9 Scaligera | Persone anziane | Progetto finanziato dalla Regione per un importo di euro 50.000. In partenariato i Comuni di Bovolone, Legnago, Oppeano e Sanguinetto. Progetto realizzato in collaborazione con D4 (partenariato di 11 Comuni) attivati 53 progetti relativi al tema dell'invecchiamento attivo. |
| Progetto "Domiciliarità 2.0: innovazioni nella gestione cura e valorizzazione della persona anziana a domicilio" | Aulss 9 Scaligera | Persone anziane | Progetto con lo scopo di promuovere il tema della domiciliarità, favorendo la permanenza a domicilio delle persone non autosufficienti. E' stato finanziato un importo di 50.000euro da Fondazione Cariverona. Hanno aderito 13 Comuni. Attivate 3 azioni: Affidò anziani, Supporto caregiver (corsi formativi e supporto psicologico), revisione Protocollo Dimissioni Protette. Attivati 30 progetti affido anziani, 3 corsi online formativi ed informativi di supporto al caregiver dove hanno visto la presenza di circa 80 persone, attivati 20 supporti di psicologo a domicilio. |
| Progetto regionale sollievo | Aulss 9 Scaligera | Persone anziane con decadimento cognitivo e loro familiari. Persone con diagnosi di Parkinson | Presenti sul territorio 6 centri sollievo Alzheimer (Zevio, Bovolone, Concamarise, Nogara, Oppeano) e 1 centro sollievo Parkinson (Legnago). Nei centri sollievo vengono svolti 2 incontri settimanali di stimolazione cognitiva per le persone con demenza e a cadenza mensile gruppi di auto-mutuo aiuto per i familiari. Il Centro Sollievo Parkinson garantisce attività motoria adattata e percorsi di supporto con apertura 2 volte/settimana. |
| PNRR Linea 1.1.3 Rafforzamento dei servizi sociali a favore della domiciliarità | ATS_Ven21 | Popolazione anziana non autosufficiente e/o in condizioni di fragilità o persone infrassessantacinquenni ad essi assimilabili non supportate da una rete formale o informale adeguata | Interventi volti a sostenere il rientro e la permanenza a domicilio a seguito di ricovero ospedaliero o dimissione da struttura attraverso l'istituzione di una équipe professionale, denominata "di prossimità" (AS e OSS), che collaborerà con il servizio Dimissioni Protette e i servizi sociali territoriali e avrà il compito di accompagnare il beneficiario e/o il caregiver con azioni di orientamento/informative, formative e di supporto al lavoro di cura. |
| Progetto Melanoma | Regione Veneto, Fondazione ANT Italia, con il patrocinio del Comune di Nogara | Soggetti over 60 | Visite dermatologiche gratuite con dermatoscopia per la prevenzione dei tumori della cute. Effettuati 2 incontri presso il Centro Polifunzionale Stellini di Nogara. Eseguite 48 visite. |
| Progetto "Fitness per la mente" | Comune di Zevio | Persone Anziane | Progetto finalizzato a mantenere attive le attività cognitive degli anziani in collaborazione con Associazione OMNIA impresa sociale di Verona. |

La programmazione Unità di Offerta sociali e socio-sanitarie

| SOCIO-SANITARI O/SOCIALI | STRUTTURA | CODICE UDO | COMUNE E INDIRIZZO | ENTE GESTORE | TIPO OFFERTA | POSTI IN PDZ | POSTI AUTORIZZATI | ESTREMI ATTO AUTORIZZAZIONE | POSTI DA AUTORIZZARE | POSTI ACCREDITATI | ESTREMI ATTO ACCREDITAMENTO | POSTI DA ACCREDITARE | Da realizzare e già avviato iter art. 7 LR 22/2002 | Da realizzare e iter non avviato | Aumento posti UDO esistenti | Posti letto da riconversione | Stato di realizzazione (individuazione della sede, inizio lavori, agibilità) | NOTE INTEGRAGZIONI |
|--------------------------|--|------------|---------------------------------|----------------------------------|--|---|-------------------|-----------------------------|----------------------|-------------------|-----------------------------|----------------------|--|----------------------------------|-----------------------------|--|--|--------------------|
| socio sanitario | Centro Servizi per anziani "Donà delle Rose" | | BOSCHI SANT'ANNA | NAMIRA S.G.R.P.A. - Milano | UDO per persone anziane non autosufficienti con ridotto-minimo bisogno assistenziale (1 livello) | 40 posti di livello già in programmazione | | | | | | | x | | | Struttura da realizzare (progetto di realizzazione del Centro Servizi già inserito per n. 50 posti letto nel Piano di Zona 2011-2015 pagina 68). Nulla osta alla realizzazione di un Centro di Servizi per persone anziane non autosufficienti per la capacità ricettiva di n. 50 posti letto (nota Regione Prot. n. 470176 del 10/10/2022). Inizio lavori previsto per il mese di settembre 2022 con conclusione entro 18 mesi. | | |
| socio sanitario | Centro Servizi per anziani "Donà delle Rose" | | BOSCHI SANT'ANNA | NAMIRA S.G.R.P.A. - Milano | UDO per persone anziane non autosufficienti con maggior bisogno assistenziale (2 livello) | 10 posti di livello già in programmazione | | | | | | | x | | | Struttura da realizzare (progetto di realizzazione del Centro Servizi già inserito per n. 50 posti letto nel Piano di Zona 2011-2015 pagina 68). Nulla osta alla realizzazione di un Centro di Servizi per persone anziane non autosufficienti per la capacità ricettiva di n. 50 posti letto (nota Regione Prot. n. 470176 del 10/10/2022). Inizio lavori previsto per il mese di settembre 2022 con conclusione entro 18 mesi. | | |
| socio sanitario | Casa di Riposo San Biagio | 011087 | BOVOLONE Piazza Fleming n. 1 | IPAB CASA DI RIPOSO "SAN BIAGIO" | UDO per persone anziane non autosufficienti con ridotto-minimo bisogno assistenziale (1 livello) | | 72 | Decr. n. 62 del 05/02/2018 | | 72 | DGR n. 104 del 02/02/2021 | | x | | | Adeguamento della metratura stanze /Odc/Hospice. Con Decreto Dirigenziale Azienda Zero n. 46 del 03/02/2021 sospesa l'efficacia del Decreto del Commissario Azienda Zero n. 62 del 05/02/2018 fino al 31/05/2021. Con nota Prot. n. 19638 del 18/01/2022 la Regione chiede aggiornamenti in merito alla richiesta di proroga al 31.12.2021 dell'autorizzazione temporanea presso l'attuale sede della Casa di Riposo. | | |
| socio sanitario | Hospice | | BOVOLONE Piazza Fleming n. 1 | Azienda ULSS 9 Scaligera | | 6 | | | | | | | | | | | Struttura di ricovero intermedio a gestione diretta pubblica. Data attivazione entro il mese di dicembre 2020 (DGR n. 614/2019 e Deliberazione Azienda Ulss 9 Scaligera n. 402 del 19.05.2020 allegato A) | |
| socio sanitario | Ospedale di Comunità presso l'Ospedale Nodo di Rete Monospécialistico Riabilitativo "San Biagio" | | BOVOLONE Piazza Fleming n. 1 | Azienda ULSS 9 Scaligera | | | 24 | Decr. n. 159 del 31/08/2020 | | 24 | DGR n. 1612 del 24/11/2020 | | | | | | Struttura di ricovero intermedio a gestione diretta pubblica | |

| SOCIO-SANITARIO/SOCIALE | STRUTTURA | CODICE UDO | COMUNE E INDIRIZZO | ENTE GESTORE | TIPO OFFERTA | POSTI IN PDZ | POSTI AUTORIZZATI | ESTREMI ATTO AUTORIZZAZIONE | POSTI DA AUTORIZZARE | POSTI ACCREDITATI | ESTREMI ATTO ACCREDITAMENTO | POSTI DA ACCREDITARE | Da realizzar e già avviato iter art. 7 LR 22/2002 | Da realizzar e iter non avviato | Aumento posti UDO esistenti | Posti letto da riconversione | Stato di realizzazione (individuazione della sede, inizio lavori, agibilità) | NOTE INTEGRAZIONI |
|-------------------------|---------------------------------------|------------|---------------------------------|--|--|---|-----------------------------|-----------------------------|----------------------|-------------------|-----------------------------|----------------------|---|---------------------------------|-----------------------------|------------------------------|---|--|
| socio sanitario | Casa di Riposo Eufemia Carrirolo | 011111 | CASTAGNARO Via Capitello n. 155 | Fondazione Casa di Riposo Eufemia Carrirolo | UDO per persone anziane non autosufficienti con ridotto-minimo bisogno assistenziale (1 livello) | + 5 posti di livello per persone anziane non autosufficienti a seguito di riconversione | 25 | Decr. n. 41 del 07/02/2019 | | 25 | DGR n. 15 del 07/01/2020 | | x | | | x | Riconversione di n. 5 posti da persone anziane autosufficienti a persone anziane non autosufficienti. Nulla osta alla realizzazione per trasformazione da parte della Regione Veneto (nota Prot. n. 366364 del 18/08/2021). | Procedimento di rinnovo accreditamento in corso per n. 25 posti. |
| socio sanitario | Istituto per Anziani De Battisti | 011006 | CEREA Via San Zeno n. 51 | Istituto per Anziani Casa De Battisti - IPAB | UDO per persone anziane non autosufficienti con ridotto-minimo bisogno assistenziale (1 livello) | 88 | Decr. n. 120 del 28/06/2017 | | | 88 | DGR n. 316 del 18/03/2021 | | | | | | | Procedimento di rinnovo autorizzazione all'esercizio. Nulla osta all'intervento di adeguamento funzionale dei corpi D e E (lato nord e centrale) e miglioramento sismico ed efficientamento energetico del corpo B (lato sud) del Centro di Servizi senza variazioni della capacità ricettiva (nota Regione Prot. n. 471074 del 10/10/2022). |
| socio sanitario | Istituto per Anziani De Battisti | 011007 | CEREA Via San Zeno n. 51 | Istituto per Anziani Casa De Battisti - IPAB | UDO per persone anziane non autosufficienti con maggior bisogno assistenziale (2 livello) | 52 | Decr. n. 120 del 28/06/2017 | | | 52 | DGR n. 316 del 18/03/2021 | | | | | | | Procedimento di rinnovo autorizzazione all'esercizio. Nulla osta all'intervento di adeguamento funzionale dei corpi D e E (lato nord e centrale) e miglioramento sismico ed efficientamento energetico del corpo B (lato sud) del Centro di Servizi senza variazioni della capacità ricettiva (nota Regione Prot. n. 471074 del 10/10/2022). |
| socio sanitario | SAPA Istituto per Anziani De Battisti | 011008 | CEREA Via San Zeno n. 51 | Istituto per Anziani Casa De Battisti - IPAB | Nucleo/Sezione Alta Protezione Alzheimer (SAPA) | 10 | Decr. n. 120 del 28/06/2017 | | | 10 | DGR n. 316 del 18/03/2021 | | | | | | | Procedimento di rinnovo autorizzazione all'esercizio. Lavori di realizzazione nucleo post SAPA e di adeguamento sismico e contenimento energetico corpo sud dell'immobile (convenzione stipulata con Regione del Veneto per finanziamento regionale agosto 2022 da monitorare). Istanza del 14.09.2022 (Prot. Azienda Ulss 9 Scalligera n. 184679 del 17/09/2022). |

| SOCIO-SANITARI O/SOCIALI E | STRUTTURA | CODICE UDO | COMUNE E INDIRIZZO | ENTE GESTORE | TIPO OFFERTA | POSTI IN PDZ | POSTI AUTORIZZATI | ESTREMI ATTO AUTORIZZAZIONE | POSTI DA AUTORIZZARE | POSTI ACCREDITATI | ESTREMI ATTO ACCREDITAMENTO | POSTI DA ACCREDITARE | Da realizzar e già avviato iter art. 7 LR 22/2002 | Da realizzar e iter non avviato | Aumento posti UDO esistenti | Posti letto da riconversione | Stato di realizzazione (individuazione della sede, inizio lavori, agibilità) | NOTE INTEGRAZIONI |
|----------------------------|---|------------|---|---|--|--|-------------------|-----------------------------|--|-------------------|-----------------------------|----------------------|---|---------------------------------|-----------------------------|------------------------------|---|---|
| socio sanitario | Centro di Servizi "Gaetano Dal Vecchio" | 011150 | GAZZO VERONESE Via Dal Vecchio n. 33 | Fondazione - OASI OPERE DI ASSISTENZA E SERVIZI INTEGRATI | UDO per persone anziane non autosufficienti con ridotto-minimo bisogno assistenziale (1 livello) | 10 posti di semi-residenza già inseriti nella Riplanificazione anno 2018 | 40 | Decr. n. 71 del 07/02/2019 | | 40 | DGR n. 316 del 18/03/2021 | | x | | | | Adeguamento e ristrutturazione secondo prescrizioni Aulss (vedi nota Regione n. 7530 del 11/01/2021). | |
| socio sanitario | Opera Pia Luigi Ferrari | 007505 | ISOLA RIZZA Via Parrocchia n. 228 | Fondazione Luigi Ferrari | UDO per persone anziane non autosufficienti con ridotto-minimo bisogno assistenziale (1 livello) | + 10 posti in fase di realizzazione ne già inseriti nella Riplanificazione anno 2018 | 50 | Decr. n. 338 del 14/09/2021 | + 10 posti in fase di realizzazione ne già inseriti nella Riplanificazione anno 2018 | 50 | DGR n. 316 del 18/03/2021 | x | | | | | Previsto che i 10 posti saranno in funzione dal 01.01.2023. Nota Prot. n. 243 del 24.03.2022 cronoprogramma relativo alla realizzazione di n. 10 posti letto. Inizio lavori: 04.07.2022. Chiusura lavori: 22.12.2022. Nulla osta da parte della Regione alla realizzazione di n. 10 posti letto per persone anziane non autosufficienti (nota Prot. n. 282533 del 23/06/2022). Convenzione per finanziamento in conto capitale per la realizzazione di n. 10 posti letto con creazione di spazi e percorsi idonei alla gestione dell'accoglienza /isolamento in caso di epidemia (Prot. Regione n. 441718 del 26/09/2022). | |
| socio sanitario | Opera Pia Luigi Ferrari | 012599 | ISOLA RIZZA Via Parrocchia n. 228 | Fondazione Luigi Ferrari | UDO per persone anziane non autosufficienti con maggior bisogno assistenziale (2 livello) | | 12 | Decr. n. 338 del 14/09/2021 | | 12 | DGR n. 316 del 18/03/2021 | | | | | | | |
| socio sanitario | Casa di Riposo di Legnago | 008283 | LEGNAGO Corso della Vittoria n. 14 | IPAB Casa di Riposo di Legnago | UDO per persone anziane non autosufficienti con ridotto-minimo bisogno assistenziale (1 livello) | | 110 | Decr. n. 235 del 23/07/2021 | | 110 | DGR n. 1869 del 29/12/2021 | | | | | | | |
| socio sanitario | Casa di Riposo di Legnago | 008284 | LEGNAGO Corso della Vittoria n. 14 | IPAB Casa di Riposo di Legnago | UDO per persone anziane non autosufficienti con maggior bisogno assistenziale (2 livello) | | 48 | Decr. n. 235 del 23/07/2021 | | 48 | DGR n. 1869 del 29/12/2021 | | | | | | | Ristrutturazione/qualificazione stanze (nota Regione Prot. n. 172188 del 10/05/2018). |
| socio sanitario | Centro Residenziale Cherubina Manzoni | 001618 | MINERBE Via Marconi n. 64 | Fondazione Pia Opera Ciccarelli ONLUS | UDO per persone anziane non autosufficienti con ridotto-minimo bisogno assistenziale (1 livello) | | 40 | Decr. n. 432 del 27/09/2018 | | 40 | DGR n. 15 del 07/01/2020 | | | | | | | |
| socio sanitario | Centro residenziale Cherubina Manzoni | 011354 | MINERBE Via Marconi n. 64 | Fondazione Pia Opera Ciccarelli ONLUS | UDO per persone anziane non autosufficienti con maggior bisogno assistenziale (2 livello) | | 20 | Decr. n. 432 del 27/09/2018 | | 20 | DGR n. 15 del 07/01/2020 | | | | | | | |

| SOCIO-SANITARI O/SOCIALI | STRUTTURA | CODICE UDO | COMUNE E INDIRIZZO | ENTE GESTORE | TIPO OFFERTA | POSTI IN PDZ | POSTI AUTORIZZATI | ESTREMI ATTO AUTORIZZAZIONE | POSTI DA AUTORIZZARE | POSTI ACCREDITATI | ESTREMI ATTO ACCREDITAMENTO | POSTI DA ACCREDITARE | Da realizzare e già avviato iter art. 7 LR 22/2002 | Da realizzare e iter non avviato | Aumento UDO esistenti | Posti letto da riconversione | Stato di realizzazione (individuazione della sede, inizio lavori, agibilità) | NOTE INTEGRAZIONI |
|--------------------------|--|------------|---|--|--|---|-------------------|---|----------------------|-------------------|-----------------------------|----------------------|--|----------------------------------|-----------------------|------------------------------|--|---|
| socio sanitario | Casa di Riposo "Pio Ospizio S. Michele" | 011180 | NOGARA Via Palmino Sterzi n. 139 | PIO OSPIZIO S. MICHELE - IPAB | UDO per persone anziane non autosufficienti con ridotto-minimo bisogno assistenziale (1 livello) | 48 | 48 | Decr. n. 32 del 07/02/2019 | | 48 | DGR n. 1869 del 29/12/2021 | | | | | | | |
| socio sanitario | Casa di Riposo "Pio Ospizio S. Michele" | 013035 | NOGARA Via Palmino Sterzi n. 139 | PIO OSPIZIO S. MICHELE - IPAB | UDO per persone anziane non autosufficienti con maggior bisogno assistenziale (2 livello) | 12 | 12 | Decr. n. 32 del 07/02/2019 | | 12 | DGR n. 139 del 15/02/2022 | | | | | | | |
| socio sanitario | Ospedale di Comunità - C.S.P. Nogara | | NOGARA Via Raffa n. 21 | Azienda ULSS 9 Scalligera | | 20 | | | | | | | | | | | | Struttura di ricovero intermedio a gestione diretta pubblica ex D.G.R. n. 136 del 15/02/2022. Deliberazione Azienda Ulss 9 Scalligera n. 322 del 31/03/2022. |
| socio sanitario | Casa di Riposo Fondazione Marcello Zanetti | 011011 | OPPEANO Via Piave n. 32 | Fondazione "MARCELLO ZANETTI" Servizi alla Persona | UDO per persone anziane non autosufficienti con ridotto-minimo bisogno assistenziale (1 livello) | 54 | 54 | Decr. n. 234 del 17/05/2019 | | 54 | DGR n. 15 del 07/01/2020 | | | | | | | |
| socio sanitario | Casa di Riposo Fondazione Marcello Zanetti | 011364 | OPPEANO Via Piave n. 32 | Fondazione "MARCELLO ZANETTI" Servizi alla Persona | UDO per persone anziane non autosufficienti con maggior bisogno assistenziale (2 livello) | 24 | 24 | Decr. n. 234 del 17/05/2019 | | 24 | DGR n. 15 del 07/01/2020 | | | | | | | |
| socio sanitario | Casa San Giuseppe - Sesta Opera | 011223 | RONCO ALL'ADIGE Via Ippolita Forante n. 8 | Associazione Don Giuseppe Girelli Onlus | UDO per persone anziane non autosufficienti con ridotto-minimo bisogno assistenziale (1 livello) | 12 | 12 | Decr. n. 104 del 22/02/2019 rettificato con Decr. n. 138 del 27/03/2019 in merito alla validità del provvedimento | | 12 | DGR n. 1967 del 21/12/2018 | | | | | | | Richiesto rinnovo accreditamento 22/04/2022 (scaduto fine 2021). Richiesta di conversione da Centro Servizi per persone anziane non autosufficienti a RSA per persone disabili per n. 14 posti per l'accoglienza di pazienti multiproblematici (nota Prot. Azienda Ulss 9 n. 206509 del 17/11/2021) IN PROGRAMMAZIONE Estratto di verbale n. 2 del 23/02/2022 Comitato dei Sindaci. |
| socio sanitario | Centro Servizi per anziani "Casa Madre" | 010504 | RONCO ALL'ADIGE Via Ippolita Forante n. 12 | Congregazione Piccole Figlie di San Giuseppe | 01. UDO per persone anziane non autosufficienti con ridotto-minimo bisogno assistenziale (1 livello) | 50 | 50 | Decr. n. 162 del 01/08/2017 | | 50 | DGR n. 15 del 07/01/2020 | | | | | | | Cambio destinazione d'uso ambulatorio fisioterapico (nota Regione Veneto prot. n. 411674 del 25/09/2019). Procedimento rinnovo autorizzazione in corso. |
| socio sanitario | Casa di Riposo Baldo Ippolita | 010010 | RONCO ALL'ADIGE Via Ippolita Forante n. 10 | Fondazione Baldo Ippolita | UDO per persone anziane non autosufficienti con ridotto-minimo bisogno assistenziale (1 livello) | + 6 posti in programmazione (Nota Prot. n. 71 del 08/08/2022) | 67 | Decr. n. 251 del 23/07/2021 | | 67 | DGR n. 1869 del 29/12/2021 | | x | | | | | Nulla osta alla realizzazione dell'ampliamento volumetrico di n. 6 posti letto (nota Regione Veneto Prot. n. 212371 del 10/05/2022) |

| SOCIO-SANITARI O/SOCIALI E | STRUTTURA | CODICE UDO | COMUNE E INDIRIZZO | ENTE GESTORE | TIPO OFFERTA | POSTI IN PDZ | POSTI AUTORIZZATI | ESTREMI ATTO AUTORIZZAZIONE | POSTI DA AUTORIZZARE | POSTI ACCREDITATI | ESTREMI ATTO ACCREDITAMENTO | POSTI DA ACCREDITARE | Da realizzar e già avviato iter art. 7 LR 22/2002 | Da realizzar e iter non avviato | Aumento UDO esistenti | Posti letto da riconversione | Stato di realizzazione (individuazione della sede, inizio lavori, agibilità) | NOTE INTEGRAZIONI |
|----------------------------|---|------------|--|---|--|--|-------------------|-----------------------------|----------------------|-------------------|-----------------------------|----------------------|---|---------------------------------|-----------------------|------------------------------|--|-------------------|
| socio sanitario | Residenza Gobetti | 007503 | SAN PIETRO DI MORUBIO Via Motta n. 6 | Fondazione Gobetti | UDO per persone anziane non autosufficienti con ridotto-minimo bisogno assistenziale (1 livello) | + 10 posti in program mazione (estratto di verbale n. 4 del 30/03/20 | 34 | Decr. n. 313 del 02/12/2020 | | 34 | DGR n. 316 del 18/03/2021 | | x | x | | | Riscontro Azienda Uliss 9 scaligera compatibilità alla programmazione locale vigente (nota Prot. n. 232632 del 25/11/2022). | |
| socio sanitario | Residenza Gobetti | 007504 | SAN PIETRO DI MORUBIO Via Motta n. 6 | Fondazione Gobetti | UDO per persone anziane non autosufficienti con maggior bisogno assistenziale (2 livello) | | 38 | Decr. n. 313 del 02/12/2020 | | 38 | DGR n. 316 del 18/03/2021 | | | | | | | |
| socio sanitario | Casa di Soggiorno per Anziani | 002638 | SANGUINETTO Via Luigi Zaffani n.14 | Fondazione Giovanni Meritani | UDO per persone anziane non autosufficienti con ridotto-minimo bisogno assistenziale (1 livello) | + 21 posti e trasformazione di 20 posti di livello in posti di II livello già inseriti nella Ripianifica zione anno 2018 | 69 | Decr. n. 248 del 23/07/2021 | | 69 | DGR n. 15 del 07/01/2020 | | x | x | x | | Aumento di 21 posti e trasformazione di 20 posti di I livello in posti di II livello posti. | |
| socio sanitario | Casa di Riposo Maria Gasparini | 022788 | VILLA BARTOLOMEA Corso A. Fraccaroli n. 81 | IPAB Casa di Riposo Maria Gasparini | 01. UDO per persone anziane non autosufficienti con ridotto-minimo bisogno assistenziale (1 livello) | | 64 | Decr. n. 112 del 26/06/2017 | | 64 | DGR n. 1875 del 29/12/2020 | | | | | | Ristrutturazione e adeguamento (nota Regione Veneto Prot. n. 484822 del 11/11/2019). Procedimento di rinnovo autorizzazione in corso. | |
| socio sanitario | Centro di Servizi "Casa Albergo di Zevio" | 011317 | ZEVIO Via Aldo Moro n. 13 | Fondazione - OASI OPERE DI ASSISTENZA E SERVIZI INTEGRATI | UDO per persone anziane non autosufficienti con ridotto-minimo bisogno assistenziale (1 livello) | + 12 posti di II livello in program mazione già inseriti nel Piano di Zona 2011-2015 pag. 68 | 60 | Decr. n. 140 del 27/03/2019 | | 60 | DGR n. 1875 del 29/12/2020 | | x | | | | + 12 posti di II livello in programmazione già inseriti nel Piano di Zona 2011-2015 pag. 68. | |
| socio sanitario | Centro Diurno Istituto per Anziani Casa De Battisti | 000959 | CEREA Via San Zeno n. 51 | Istituto per Anziani Casa De Battisti - IPAB | Centro diurno per persone anziane non autosufficienti | | 11 | Decr. n. 120 del 28/06/2017 | | 11 | DGR n. 316 del 18/03/2021 | | | | | | Procedimento di rinnovo autorizzazione all'esercizio. Nulla osta all'intervento di adeguamento funzionale dei corpi D e E (lato nord e centrale) e miglioramento sismico ed efficientamento energetico del corpo B (lato sud) del Centro di Servizi senza variazioni della capacità ricettiva (nota Regione Prot. n. 471074 del 10/10/2022). | |
| socio sanitario | Centro Diurno Opera Pia Luigi Ferrari | 008365 | ISOLA RIZZA Via Parrocchia n. 228 | Fondazione Luigi Ferrari | Centro diurno per persone anziane non autosufficienti | | 8 | Decr. n. 338 del 14/09/2021 | | 8 | DGR n. 316 del 18/03/2021 | | | | | | | |

| SOCIO-SANITARI O/SOCIALI E | STRUTTURA | CODICE UDO | COMUNE E INDIRIZZO | ENTE GESTORE | TIPO OFFERTA | POSTI IN PDZ | POSTI AUTORIZZATI | ESTREMI ATTO AUTORIZZAZIONE | POSTI DA AUTORIZZARE | POSTI ACCREDITATI | ESTREMI ATTO ACCREDITAMENTO | POSTI DA ACCREDITARE | Da realizzare e già avviato iter art. 7 LR 22/2002 | Da realizzare e iter non avviato | Aumento posti UDO esistenti | Posti letto da riconversione | Stato di realizzazione (individuazione della sede, inizio lavori, agibilità) | NOTE INTEGRAZIONI |
|----------------------------|--|------------|------------------------------------|------------------------------|---|--------------|-------------------|-----------------------------|----------------------|-------------------|-----------------------------|----------------------|--|----------------------------------|-----------------------------|------------------------------|--|---|
| socio sanitario | Centro Diurno Casa di Soggiorno per Anziani | 006520 | SANGUNETTO Via Luigi Zaifani n. 14 | Fondazione Giovanni Meritani | Centro diurno per persone anziane non autosufficienti | | 3 | Decr. n. 248 del 23/07/2021 | | 3 | DGR n. 15 del 07/01/2020 | | | | | | | Con nota Prot. n. 25831 del 23/01/2018 la Regione del Veneto rilascia parere obbligatorio e vincolante di conformità alla programmazione regionale per la realizzazione di un Centro Diurno per anziani non autosufficienti per n. 5 posti. |
| socio sanitario | Centro Diurno per persone anziane non autosufficienti "San Pietro Celestino" | 012673 | TERRAZZO | Comune di Terrazzo | Centro diurno per persone anziane non autosufficienti | 5 | | | | | | | | | | | | |

AREA PERSONE CON DISABILITÀ

Analisi e valutazione

La natura degli interventi nell'Area Persone con Disabilità, mettendo al centro il progetto alla persona, la sua quotidianità e la promozione delle opportunità di vita, sia attraverso il sostegno alla fragilità che attraverso la promozione delle potenzialità personali, si basa sulla collaborazione tra i vari attori della rete sociale, pubblici (ULSS, Comuni, Scuola) e privati (associazioni di volontariato, fondazioni, cooperative sociali), nella progettazione e nell'attuazione degli interventi.

Nel documento di Piano di zona Straordinario vengono previste tre priorità:

- presa in carico globale dei bisogni della persona;
- garantire un modello organizzativo gestionale omogeneo e unitario nei diversi ambiti territoriali per la gestione coordinata degli interventi a favore delle persone con disabilità;
- rafforzamento della coesione sociale e dell'inclusione delle persone con disabilità alla vita delle comunità di appartenenza.

Nell'anno 2021 sono state prese in carico dalla U.O. Disabilità n. 926 persone tra 0 e 64 anni, e loro famigliari.

Rispetto alla prima priorità indicata nel Piano di zona, tra gli indicatori e azioni si segnalano i percorsi di inclusione scolastica ed extrascolastica attivati che per l'anno scolastico 2021/2022 sono n. 110 e per l'attuale anno scolastico sono in lieve aumento (n. 120).

Nel periodo estivo, inoltre, si sono favoriti interventi di inclusione sociale prevedendo l'attivazione della figura dell'operatore socio sanitario a favore dei bambini e ragazzi con grave disabilità (n. 49 nel 2022 e n. 42 nel 2021) presso 35 centri estivi che si sono resi disponibili (parrocchie, associazioni sportive, fattorie didattiche, etc.). Inoltre, con D.G.R.V. n. 1792/2021, è stata avviata una sperimentazione biennale con la figura dell'educatore a scuola, partita nel 2022 di attività assistenziale e di interventi di inclusione scolastica a favore di alunni con diagnosi di autismo e/o sindromi correlate ad alterazioni funzionali associate a gravi disturbi comportamentali e relazionali. Si sono, inoltre, previsti dei percorsi supportivi ulteriori di inclusione scolastica ed extrascolastica presso il Centro Accavolante per alunni con grave e gravissima disabilità per n. 30 alunni.

Nella prima priorità, si segnalano inoltre i progetti volti alla continuità assistenziale tra età evolutiva, età adulta ed età anziana, quali:

- percorso PIT-PCTO per costruire percorsi individualizzati, in collaborazione con l'Ufficio Scolastico Provinciale e gli Istituti di Istruzione Superiore, di alternanza scuola e lavoro;
- progetti per la transizione scuola-lavoro in collaborazione con Veneto Lavoro, ai sensi della D.G.R.V. n. 1100/2021;
- laboratori abilitativi presso Bovolone, Legnago e Nogara, al fine di attivare percorsi educativo-occupazionali alternativi alla semiresidenzialità e ampliati alla fascia adolescenziale per aumentare specifiche abilità e competenze;
- Home Care Premium 2019 finalizzato a garantire la cura e l'assistenza a domicilio delle persone non autosufficienti e/o con disabilità di dipendenti pubblici e/o loro familiari;
- attivazione di due sportelli assistenti familiari presso le sedi di Angiari e Bovolone;
- percorsi di inclusione sociale in contesto lavorativo o in alternanza con struttura protetta, e di inserimento lavorativo (attivazione di tirocini tramite osservazione e orientamento, formazione in situazione e mediazione al collocamento).

Nella promozione di percorsi di inclusione, l'integrazione con il territorio con azioni sinergiche è

essenziale. A tal proposito si evidenziano il percorso di collaborazione avviato con i Centri per l'impiego e il servizio di integrazione lavorativa che ha promosso nuove sinergie per l'accesso al mondo del lavoro ed il progetto Cachot di promozione e sensibilizzazione all'inclusione sociale delle persone con disabilità attraverso azioni rivolte alla comunità intera.

Rispetto alla seconda priorità che orienta ad un modello organizzativo omogeneo e unitario per la gestione coordinata di interventi, si segnalano l'avvio di un gruppo di monitoraggio a livello aziendale dell'Unità Valutativa Multidimensionale (UVMD) e l'attività di monitoraggio del protocollo sul paziente multiproblematico con una mappatura dei nuovi bisogni e unità di offerta. A livello aziendale, inoltre, sono stati garantiti gli interventi a sostegno del ruolo di cura e assistenza ai *caregivers* familiari secondo le disposizioni regionali, e gli altri interventi a supporto della domiciliarità quali le Impegnative di Cura Domiciliare (nel 2021 rilasciate n. 21 ICD-A, n. 30 ICD-F, n. 63 ICD-P, n. 2 ICD-SLA), gli interventi di sollievo (n. 22 beneficiari), i percorsi alternativi al centro diurno (n. 25 beneficiari) e i percorsi presso i centri diurni (n. 239 beneficiari).

Rispetto all'area della residenzialità, il trend è in linea con le annualità precedenti. Nel 2021 gli inserimenti in struttura residenziale sono di 141 persone, di cui 21 persone sono ultrasessantenni.

Nella terza priorità individuata dalla programmazione volta al rafforzamento della coesione sociale e dell'inclusione delle persone con disabilità alla vita della comunità di appartenenza, si sono attivati processi di coprogettazione e modelli sperimentali di governance tra pubblico e privato. In tale priorità si segnalano i percorsi integrati socio-riabilitativi per l'occupabilità o orientati all'inserimento lavorativo, la costituzione di due reti del "Dopo di Noi" (L. n. 112/2016), Rete Do Lamp e Rete Ville Venete, che hanno permesso l'attivazione di 29 progetti nelle diverse linee, l'avvio della sperimentazione del Budget di Salute.

Infine, si segnalano le nuove progettualità avviate nel corso dell'anno 2022:

- *"Quality Life"* progetto regionale di cui alla D.G.R.V. n. 73/2022 per la promozione di percorsi di accompagnamento delle persone con disturbo dello spettro autistico nella fascia di età tra i 7 e i 21 anni attraverso la strutturazione di una rete di presa in carico qualificata per la formulazione del progetto di vita, la promozione di azioni ed interventi orientati a migliorare le condizioni di vita e a garantire con i necessari supporti ed interventi la permanenza a domicilio;
- progetto a valere sul PNRR Percorsi di autonomia per persone con disabilità (Investimento 1.2) L'investimento prevede la realizzazione di 3 linee tra loro interconnesse: definizione di un progetto individualizzato, linea abitare (adattamento degli spazi, domotica, abbattimento barriere architettoniche, etc...) e linea lavoro e si inserisce nell'attuale rete dei servizi a favore delle persone con disabilità presenti sul territorio, rafforzando le sperimentazioni già avviate nell'ambito delle linee guida sulla Vita Indipendente. Si pone come obiettivo l'accelerazione del processo di deistituzionalizzazione delle persone disabili fornendo servizi sociali e sanitari di comunità e domiciliari, al fine di migliorarne l'autonomia anche abitativa e offrire loro opportunità di accesso al mondo del lavoro. Attualmente in corso tre coprogettazioni: una in collaborazione con l'Ats_Ven 21 per la costituzione di due gruppi appartamento di co-housing di sei persone e recentemente avviate altre due coprogettazioni in collaborazione con i Comuni di Bovolone e di San Pietro di Morubio.

Tabella progetti/servizi Area Persone con Disabilità

| NOME PROGETTO/ATTIVITA' | TITOLARITA' (Uiss o altro soggetto) | TARGET BENEFICIARI | AZIONI |
|--|--|--|---|
| <i>Quality life</i> | Az. Ospedaliera Universitaria Integrata VR | Persone con disabilità con diagnosi di autismo 16-40 anni | Il Progetto "Quality Life" ha come obiettivo la sperimentazione di un modello di rete per una risposta più articolata di interventi a favore di Persone con disturbi dello spettro autistico nella fascia di età 16-40 anni. Azioni individuate: valutazione del funzionamento e condivisione in equipe in particolare per la transizione alla Salute Mentale, la supervisione dei comportamenti problema nei centri diurni e l'accompagnamento alle famiglie. |
| Educatore a scuola DGR n. 1792/2021 | Aulss 9 Scaligera | Alunni certificati con diagnosi di autismo e/o sindromi correlate ad alterazioni funzionali associate a gravi disturbi comportamentali e relazionali | L'educatore opera all'interno del contesto scolastico con obiettivi educativo-relazionali, adottando strategie e predisponendo interventi funzionali ad una buona gestione, all'evoluzione e alla riduzione di comportamenti problema dei minori con diagnosi di autismo e/o disturbo del comportamento. |
| Laboratorio adolescenti | Aulss 9 Scaligera | Alunni con disabilità 13-18 anni | Osservazione dei ragazzi con "situazioni incerte" con l'obiettivo di conoscere le caratteristiche degli stessi in vista dell'uscita dalla scuola e favorire percorsi di autonomia personale e sociale. |
| PIT | Ufficio Scolastico Provinciale (I.C. 12) | Persone con disabilità 15-19 anni frequentanti una Scuola secondaria di secondo grado | Sostenere il passaggio dalla scuola al lavoro per costruire percorsi individualizzati e/o alternativi al PCTO (Percorsi per le Competenze Trasversali per l'Orientamento) |
| PNRR Linea 1.2 Percorsi di autonomia per persone con disabilità | ATS_Ven21 | Persone con disabilità 18-64 anni | Coprogettazione per la realizzazione di nuclei di co-housing abitativo formati ognuno da 6 beneficiari con adattamento degli spazi, domotica e assistenza a distanza, sviluppo delle competenze digitali e lavoro a distanza, a partire dalla definizione del progetto individualizzato. |
| Percorsi di accompagnamento al mondo del lavoro (D.G.R. V. n. 1100/2021) | Centro per l'Impiego | Studenti in condizioni di disabilità in uscita dal percorso scolastico. Alunni iscritti nell'a.s. 2021/2022 e 2022/2023. | Supporto alla scuola e all'impresa ospitante per la realizzazione del PCTO, presa in carico in fase di uscita dal percorso scolastico, accompagnamento alla ricerca del lavoro. |

La programmazione Unità di Offerta sociali e socio-sanitarie

| SOCIO-SANITARIO/SOCIALE | STRUTTURA | CODICE UDO | COMUNE E INDIRIZZO | ENTE GESTORE | TIPO OFFERTA | POSTI IN PDZ | POSTI AUTORIZZATI | ESTREMI ATTO AUTORIZZAZIONE | POSTI DA AUTORIZZARE | POSTI ACCREDITATI | ESTREMI ATTO ACCREDITAMENTO | POSTI DA ACCREDITARE | NOTE INTEGRAZIONI |
|-------------------------|------------------|------------|--------------------------------------|--------------------------------------|--|--------------|-------------------|-----------------------------|----------------------|-------------------|-----------------------------|----------------------|---|
| sociosanitario | C.D. IL CORALLO | 011800 | BOVOLONE Piazza Lino Turrini n. 1 | Emmanuel Società Cooperativa Sociale | Centro diurno per persone con disabilità | 26 | 26 | Decr. n. 363 del 14/12/2017 | | 26 | DGR n. 316 del 18/03/2021 | | Procedimento rinnovo autorizzazione in corso |
| sociosanitario | C.D. LE VELE | 011801 | BOVOLONE Piazza Lino Turrini n. 1 | Emmanuel Società Cooperativa Sociale | Centro diurno per persone con disabilità | 17 | 17 | Decr. n. 79 del 16/04/2018 | | 17 | DGR n. 104 del 02/02/2021 | | |
| sociosanitario | C.A. IL FOCOLARE | 011798 | BOVOLONE Via Lino Turrini n. 163 | Emmanuel Società Cooperativa Sociale | Comunità alloggio per persone con disabilità | 20 | 20 | Decr. n. 220 del 06/07/2022 | | 20 | DGR n. 1237 del 10/10/2022 | | Dal 20/10/2021 nuova ragione sociale: Emmanuel Società Cooperativa Sociale. Società incorporata: IL FOCOLARE SOCIETA' COOPERATIVA SOCIALE; Società incorporante: EMMANUEL SOCIETA' COOPERATIVA SOCIALE. Autorizzazione all'esercizio valida fino al 19/10/2026 Accreditamento valido sino al 09/10/2025 |

| SOCIO-SANITARIO/SOCIALE | STRUTTURA | CODICE UDO | COMUNE E INDIRIZZO | ENTE GESTORE | TIPO OFFERTA | POSTI IN PDZ | POSTI AUTORIZZATI | ESTREMI ATTO AUTORIZZAZIONE | POSTI DA AUTORIZZARE | POSTI ACCREDITATI | ESTREMI ATTO ACCREDITAMENTO | POSTI DA ACCREDITARE | NOTE INTEGRAZIONI |
|-------------------------|--|------------|----------------------------------|---|--|--------------|-------------------|-----------------------------|----------------------|-------------------|-----------------------------|----------------------|--|
| sociosanitario | C.D. COOPERATIVA SOCIALE ANDERLINI | 011793 | CERA Via San Zeno n. 28 | COOP. SOCIALE ANDERLINI SRL | Centro diurno per persone con disabilità | | 30 | Decr. n. 332 del 14/09/2021 | | 30 | DGR n. 316 del 18/03/2021 | | |
| sociosanitario | C.A. COOPERATIVA SOCIALE ANDERLINI | 011794 | CERA Via San Zeno n. 28 | COOP. SOCIALE ANDERLINI SRL | Comunità alloggio per persone con disabilità | | 20 | Decr. n. 332 del 14/09/2021 | | 20 | DGR n. 316 del 18/03/2021 | | |
| sociosanitario | C.D. PICCOLA FRATERNITA' A' DI PORTO LEGNAGO | 011788 | LEGNAGO Via Ospital Vecchio n. 7 | ASS. PICCOLA FRATERNITA' DI PORTO LEGNAGO ONLUS | Centro diurno per persone con disabilità | | 21 | Decr. n. 492 del 18/12/2019 | | 21 | DGR n. 1875 del 29/12/2020 | | |
| sociosanitario | C.D. SAN MARTINO | 011790 | LEGNAGO Via Terranegra n. 41 | ASS. SAN MARTINO ONLUS | Centro diurno per persone con disabilità | | 24 | Decr. n. 196 del 06/05/2021 | | 24 | DGR n. 316 del 18/03/2021 | | |
| sociosanitario | C.A. ASS. SAN MARTINO | 011789 | LEGNAGO Via Terranegra n. 41 | ASS. SAN MARTINO ONLUS | Comunità alloggio per persone con disabilità | | 10 | Decr. n. 196 del 06/05/2021 | | 10 | DGR n. 316 del 18/03/2021 | | |
| sociosanitario | C.D. CA' VERDE | 011786 | LEGNAGO Via Pasubio n. 31 | Azienda ULSS 9 - Scaligera | Centro diurno per persone con disabilità | | 14 | Decr. n. 41 del 20/02/2014 | | 14 | DGR n. 2191 del 29/12/2017 | | Nuovo appalto comunicazione al Comitato dei Sindaci nella seduta del 16/12/2020. Vedi nota Prot. n 62036 del 11/04/2019 Azienda Ulss 9 Scaligera per mancato rinnovo autorizzazione. |

| SOCIO-SANITARIO/SOCIALE | STRUTTURA | CODICE UDO | COMUNE E INDIRIZZO | ENTE GESTORE | TIPO OFFERTA | POSTI IN PDZ | POSTI AUTORIZZATI | ESTREMI ATTO AUTORIZZAZIONE | POSTI DA AUTORIZZARE | POSTI ACCREDITATI | ESTREMI ATTO ACCREDITAMENTO | POSTI DA ACCREDITARE | NOTE INTEGRAZIONI |
|-------------------------|---|------------|------------------------------------|--|--|--------------|-------------------|-----------------------------|----------------------|-------------------|-----------------------------|----------------------|--|
| sociosanitario | Centro Diurno Innovativo Agenzia per l'integrazione Sociale di Vigo | 011934 | LEGNAGO Via Antonio Marcati snc | Emmanuel Società Cooperativa Sociale | Centro diurno per persone con disabilità | | 6 | Decr. n. 363 del 14/12/2017 | | 6 | DGR n. 15 del 07/01/2020 | | Rinnovo accreditamento in corso |
| sociosanitario | C.D. IL TIGLIO | 011787 | NOGARA Via Caselle n. 188 | Azienda ULSS 9 - Scaligera | Centro diurno per persone con disabilità | | 24 | Decr. n. 41 del 20/02/2014 | | 24 | DGR n. 2191 del 29/12/2017 | | Vedi nota Prot. n 62036 del 11/04/2019 Azienda Ulss 9 Scaligera per mancato rinnovo autorizzazione |
| sociosanitario | C.D. ESISTO ANCH'IO | 011796 | OPPEANO Via Piave n. 32 | Fondazione "MARCELLO ZANETTI" Servizi alla Persona | Centro diurno per persone con disabilità | | 15 | Decr. n. 110 del 15/03/2021 | | 15 | DGR n. 15 del 07/01/2020 | | Procedimento di rinnovo accreditamento in corso |
| sociosanitario | R.S.A. RAGGIO DI SOLE | 011797 | OPPEANO Via Piave n. 32 | Fondazione "MARCELLO ZANETTI" Servizi alla Persona | RSA per persone con disabilità | | 22 | Decr. n. 197 del 06/05/2021 | | 22 | DGR n. 1869 del 29/12/2021 | | |

| SOCIO-SANITARIO/SOCIALE | STRUTTURA | CODICE UDO | COMUNE E INDIRIZZO | ENTE GESTORE | TIPO OFFERTA | POSTI IN PDZ | POSTI AUTORIZZATI | ESTREMI ATTO AUTORIZZAZIONE | POSTI DA AUTORIZZARE | POSTI ACCREDITATI | ESTREMI ATTO ACCREDITAMENTO | POSTI DA ACCREDITARE | NOTE INTEGRAZIONI |
|-------------------------|---------------------------------|------------|--|--|--|--------------|-------------------|-----------------------------|----------------------|-------------------|-----------------------------|----------------------|---|
| sociosanitario | Casa San Giuseppe - Sesta Opera | | RONCO ALL'ADIGE Via Ippolita Forante n. 8 | Associazione Don Giuseppe Girelli Onlus | RSA per persone con disabilità | 14 | | | | | | | Richiesta di conversione da Centro Servizi per persone anziane non autosufficienti a RSA per persone disabili per n. 14 posti per l'accoglienza di pazienti multiproblematici (nota Prot. Azienda Ulss 9 n. 206509 del 17/11/2021) IN PROGRAMMAZIONE Estratto di verbale n. 2 del 23/02/2022 Comitato dei Sindaci |
| sociosanitario | C.D. DON ANGELO RIGHETTI | 011791 | SALIZZOLE Piazza Castello n. 6 | COOP. SOCIALE DON ANGELO RIGHETTI SOC. COOP. ONLUS | Centro diurno per persone con disabilità | | 10 | Decr. n. 344 del 14/12/2017 | | 10 | DGR n. 606 del 11/05/2021 | | Ampliamento strutturale senza richiesta di ulteriori posti (nota Prot. n. 25761 del 07.02.2022). Comunicazione nella seduta del 23/02/2022 Comitato dei Sindaci. |
| sociosanitario | C.A. DON ANGELO RIGHETTI | 011804 | SALIZZOLE Piazza Castello n. 12 | COOP. SOCIALE DON ANGELO RIGHETTI SOC. COOP. ONLUS | Comunità alloggio per persone con disabilità | | 10 | Decr. n. 344 del 14/12/2017 | | 10 | DGR n. 606 del 11/05/2021 | | |
| sociosanitario | R.S.A. DON ANGELO RIGHETTI | 011792 | SALIZZOLE Piazza Castello n. 12 | COOP. SOCIALE DON ANGELO RIGHETTI SOC. COOP. ONLUS | RSA per persone con disabilità | | 24 | Decr. n. 253 del 12/10/2020 | | 24 | DGR n. 606 del 11/05/2021 | | |

| SOCIO-SANITARIO/SOCIALE | STRUTTURA | CODICE UDO | COMUNE E INDIRIZZO | ENTE GESTORE | TIPO OFFERTA | POSTI IN PDZ | POSTI AUTORIZZATI | ESTREMI ATTO AUTORIZZAZIONE | POSTI DA AUTORIZZARE | POSTI ACCREDITATI | ESTREMI ATTO ACCREDITAMENTO | POSTI DA ACCREDITARE | NOTE INTEGRAZIONI |
|-------------------------|---|------------|--|--------------------------------------|--|--------------|-------------------|---|----------------------|-------------------|-----------------------------|----------------------|---|
| sociosanitario | C.D. ACCAVOLANTE | 011785 | SAN PIETRO DI MORUBIO Via Motta n. 6 | Fondazione GOBETTI | Centro diurno per persone con disabilità | | 30 | Decr. n. 178 del 17/04/2019 | | 30 | DGR n. 427 del 06/04/2021 | | Il nuovo ente gestore è la Fondazione Gobetti non più l'Azienda Ulss 9 Scalligera |
| sociosanitario | Centro Diurno Innovativo Agenzia per l'Integrazione Sociale di Bonavicina | 011933 | SAN PIETRO DI MORUBIO Via Marconi n. 22 | Emmanuel Società Cooperativa Sociale | Centro diurno per persone con disabilità | | 20 | Decr. n. 363 del 14/12/2017 rettificato con Decreto n. 539 del 11/12/2018 in merito all'indirizzo | | 20 | DGR n. 15 del 07/01/2020 | | Procedimento rinnovo autorizzazione in corso |
| sociosanitario | C.D. EMMANUELE - Perzacco di Zevio | 011802 | ZEVIO Via di Mezzo n. 64 | Emmanuel Società Cooperativa Sociale | Centro diurno per persone con disabilità | | 22 | Decr. n. 363 del 14/12/2017 rettificato con Decreto n. 102 del 23/02/2018 in merito alla capacità ricettiva | | 22 | DGR n. 15 del 07/01/2020 | | |
| sociosanitario | Centro Diurno | | ZEVIO | VALE UN SOGNO COOPERATIVA SOCIALE | Centro diurno per persone con disabilità | 10 | | | | | | | IN PROGRAMMAZIONE Centro Diurno per persone con disabilità per n. 10 posti letto da realizzare nel Comune di Zevio (VR). Estratto di verbale n. 6 del 07.09.2022 adottato dal Comitato dei Sindaci. |

| SOCIO-SANITARIO/SOCIALE | STRUTTURA | CODICE UDO | COMUNE E INDIRIZZO | ENTE GESTORE | TIPO OFFERTA | POSTI IN PDZ | POSTI AUTORIZZATI | ESTREMI ATTO AUTORIZZAZIONE | POSTI DA AUTORIZZARE | POSTI ACCREDITATI | ESTREMI ATTO ACCREDITAMENTO | POSTI DA ACCREDITARE | NOTE INTEGRAZIONI |
|-------------------------|---|------------|--|--|---|--------------|-------------------|-----------------------------------|----------------------|-------------------|----------------------------------|----------------------|--|
| sociosanitario | ex C.R. LE QUERCE costituend a RSA | 011799 | ZEVIO Via Villaggio Rinascita n. 29 | L'OFFICINA DELL'AIAS COOPERATI VA SOCIALE | Comunità residenziale per persone con disabilità | | 20 | Decr. n. 416 del 27/09/2018 | | 20 | DGR n. 1967 del 21/12/2018 | | L'unità di offerta Comunità Residenziale (CR) è soppressa dal 01/01/2020 (D.G.R.V. n. 1103 del 30/07/2019). Con nota Prot. n. 19041 del 04.02.2020 l'ente gestore ha richiesto che la Comunità Residenziale (CR) sia riqualficata in Residenza Sanitaria Assistenziale (RSA). |
| sociosanitario | Gruppo Appartamento Villa Damiano | | BOVOLONE Via Fratelli Cervi n. 9 | Cooperativa Sociale Emmanuel Onlus | Gruppo appartamento per persone con disabilità | 5 | | | | | | | |
| sociosanitario | Gruppo Appartamento Villa Gabriele | | BOVOLONE Via Franco Cappa n. 19 | IL FOCOLARE SOCIETÀ COOPERATI VA SOCIALE A.R.L. | Gruppo appartamento per persone con disabilità | 5 | | | | | | | Comunicazione al Comune di inizio attività del 18/12/2019. Fusione mediante incorporazione con atto notarile perfezionato in data 15/10/2021. Società incorporata: IL FOCOLARE SOCIETÀ' COOPERATIVA SOCIALE; Società incorporante: EMMANUEL SOCIETÀ' COOPERATIVA SOCIALE. |
| sociale | Gruppo appartamento "Il calore di Casa" | | CEREA Via San Zeno n. 28 | Cooperativa Sociale Anderlini | Gruppo appartamento per persone con disabilità | 5 | | | | | | | Comunicazione al Comune di inizio attività del 22/02/2018 |

| SOCIO-SANITARIO/SOCIALE | STRUTTURA | CODICE UDO | COMUNE E INDIRIZZO | ENTE GESTORE | TIPO OFFERTA | POSTI IN PDZ | POSTI AUTORIZZATI | ESTREMI ATTO AUTORIZZAZIONE | POSTI DA AUTORIZZARE | POSTI ACCREDITATI | ESTREMI ATTO ACCREDITAMENTO | POSTI DA ACCREDITARE | NOTE INTEGRAZIONI |
|-------------------------|---|------------|----------------------------------|--|--|------------------------------------|-------------------|-----------------------------|----------------------|-------------------|-----------------------------|----------------------|--|
| sociale | N. 2 Gruppi appartamento | | CERA Ca' del Lago n. 74 | Fondazione Madonna di Lourdes | Gruppo appartamento per persone con disabilità | | | | | | | | Comunicazioni di avvio attività del 03/03/2010 e del 16/10/2015 |
| sociale | Gruppo appartamento Fondazione Casa Paolina | 011936 | CERA Ca' del Lago n. 74 | Cooperativa Sociale Don A. Righetti | Gruppo appartamento per persone con disabilità | 6 | | | | | | | Comunicazione di avvio attività identificativo nazionale SUAP CERA n. 4331 del 19.08.2020 (Allegato B D.G.R.V. n. 84/2007). Struttura comunitaria per persone in situazione di marginalità sociale. Aree di intervento interessate: Area Persone con disabilità e Area Povertà e Inclusione Sociale |
| sociale | Condominio cohousing H...abitare | | CERA Via Campi di su | Meads Mosaicoeais Società Cooperativa Sociale di Vicenza | Gruppo appartamento per persone con disabilità | 15 cohousing + 8 Vita Indipendente | | | | | | | Progetto finalizzato alla realizzazione di un "Condominio cohousing H...abitare" che prevede n. 3 appartamenti "cohousing" e n. 4 appartamenti per la Vita Indipendente (nota Prot. n. 8505 del 19/01/2021) |
| sociale | Gruppo appartamento Piccola Fraternità | 011937 | LEGNAGO Via Ospital Vecchio n. 7 | ASS. PICCOLA FRATERNITA' DI PORTO LEGNAGO ONLUS | Gruppo appartamento per persone con disabilità | 5 | | | | | | | Comunicazione al Comune di inizio attività del 04/10/2013 |
| sociale | Gruppo appartamento Casa Volante | | LEGNAGO Via Giorgione n. 4 | Associazione La casa Volante Onlus | Gruppo appartamento per persone con disabilità | 5 | | | | | | | Comunicazione inizio attività Prot. Azienda Ulss 9 n. 157223 del 24/09/2018 |

| SOCIO-SANITARIO/SOCIALE | STRUTTURA | CODICE UDO | COMUNE E INDIRIZZO | ENTE GESTORE | TIPO OFFERTA | POSTI IN PDZ | POSTI AUTORIZZATI | ESTREMI ATTO AUTORIZZAZIONE | POSTI DA AUTORIZZARE | POSTI ACCREDITATI | ESTREMI ATTO ACCREDITAMENTO | POSTI DA ACCREDITARE | NOTE INTEGRAZIONI |
|-------------------------|----------------------------------|------------|--|--------------------------------------|--|--------------|-------------------|-----------------------------|----------------------|-------------------|-----------------------------|----------------------|---|
| sociale | Gruppo appartamento Casa Fiorita | | GAZZO VERONESE Via Piazza Maccacari n. 31 | Associazione e La Casa Volante Onlus | Gruppo appartamento per persone con disabilità | 5 | | | | | | | Comunicazione inizio attività Prot. Azienda Ulss 9 n. 157223 del 24/09/2018 |

Reti Udo progettualità "Dopo di Noi"

| Cod Reg Rete | Denominazione Rete | Attori Rete | Cod Reg Capofila | Denominazione Capofila | Cod Ente attuatoriale | Denominazione Ente Attuatore | Codice UDO | Denominazione UDO | Tipologia UDO | Posti | Indirizzo UDO | Comune UDO | Data apertura UDO | Recettività | Presenza posti emergenza/sollievo | Presenza nuove tecnologie |
|--------------|--------------------|-------------|------------------|--|-----------------------|--|------------|--|---|-------|------------------------|------------|-------------------|---|---|-----------------------------|
| 090699 | DO LAMP | 5 | 012281 | COOP. SOCIALE DON ANGELO RIGHETTI SOC. COOP. ONLUS | 012046 | Associazione Piccola Fraternità di Porto Onlus | 092640 | Gruppo Appartamento Piccola Fraternità | Linea A1 (120 giorni annui di residenzialità/abitare in autonomi a) | 5 | Via Ospital Vecchio, 7 | Legnago | 01/01/2018 | Soluzioni con unico modulo abitativo e 5 ospiti | Presenza di almeno 1 posto per situazioni di emergenza e/o sollievo | Assenza di nuove tecnologie |
| 090699 | DO LAMP | 5 | 012281 | COOP. SOCIALE DON ANGELO RIGHETTI SOC. COOP. ONLUS | 012046 | Associazione Piccola Fraternità di Porto Onlus | 092641 | Gruppo Appartamento Piccola Fraternità | Linea B1 (365 giorni annui di residenzialità/abitare in autonomi a) | 5 | Via Ospital Vecchio, 7 | Legnago | 01/01/2018 | Soluzioni con unico modulo abitativo e 5 ospiti | Presenza di almeno 1 posto per situazioni di emergenza e/o sollievo | Assenza di nuove tecnologie |
| 090699 | DO LAMP | 5 | 012281 | COOP. SOCIALE DON ANGELO RIGHETTI SOC. COOP. ONLUS | 012046 | Associazione Piccola Fraternità di Porto Onlus | 92894 | Gruppo Appartamento Piccola Fraternità | Linea A2 (225 giorni annui di attività diurna) | 5 | | | 01/01/2018 | | | |
| 090699 | DO LAMP | 5 | 012281 | COOP. SOCIALE DON ANGELO RIGHETTI SOC. COOP. ONLUS | 012046 | Associazione Piccola Fraternità di Porto Onlus | 092642 | Gruppo Appartamento Piccola Fraternità | Linea C2 | 5 | | | 01/01/2018 | | | |

| Cod Reg Rete | Denominazione Rete | Attori Rete | Cod Reg Capofila | Denominazione Capofila | Cod Ente attuatore | Denominazione Attuatore | Codice UDO | Denominazione UDO | Tipologia UDO | Posti | Indirizzo UDO | Comune UDO | Data apertura UDO | Recettività | Presenza posti emergenza/ sollievo | Presenza nuove tecnologie |
|--------------|--------------------|-------------|------------------|--|--------------------|---|------------|--|--|-------|------------------------|------------|-------------------|---|---|-----------------------------|
| 090699 | DO LAMP | 5 | 012281 | COOP. SOCIALE DON ANGELO RIGHETTI SOC. COOP. ONLUS | 012276 | Cooperativa Sociale Anderlini Srl | 092643 | Gruppo Appartamento Il Calore di Casa | Linea B1 (365 giorni annui di residenzialità/abitare in autonomia) | 5 | Via San Zeno, 14 | Cerea | 01/01/2018 | Soluzioni con unico modulo abitativo e 5 ospiti | Presenza di almeno 1 posto per situazioni di emergenza e/o sollievo | Assenza di nuove tecnologie |
| 090699 | DO LAMP | 5 | 012281 | COOP. SOCIALE DON ANGELO RIGHETTI SOC. COOP. ONLUS | 012276 | Cooperativa Sociale Anderlini Srl | 092644 | PS Forme di Legno | Linea C2 | 5 | | | 07/01/2019 | | | |
| 090699 | DO LAMP | 5 | 012281 | COOP. SOCIALE DON ANGELO RIGHETTI SOC. COOP. ONLUS | 012276 | Cooperativa Sociale Anderlini Srl | 092876 | Gruppo Appartamento Il Calore di Casa | Linea A1 (120 giorni annui di residenzialità/abitare in autonomia) | 5 | Via San Zeno, 14 | Cerea | 01/01/2018 | Soluzioni con unico modulo abitativo e 5 ospiti | Presenza di almeno 1 posto per situazioni di emergenza e/o sollievo | Assenza di nuove tecnologie |
| 090699 | DO LAMP | 5 | 012281 | COOP. SOCIALE DON ANGELO RIGHETTI SOC. COOP. ONLUS | 012281 | Cooperativa Sociale Don Angelo Righetti Onlus | 092886 | Gruppo Appartamento Casa Paolina - Dono di Maria | Linea B1 (365 giorni annui di residenzialità/abitare in autonomia) | 5 | Via Ca' Del Lago n. 74 | Cerea | 19/08/2020 | Soluzioni con unico modulo abitativo e 5 ospiti | Presenza di almeno 1 posto per situazioni di emergenza e/o sollievo | Assenza di nuove tecnologie |

| Cod Reg Rete | Denominazione Rete | Attori Rete | Cod Reg Capofila | Denominazione Capofila | Cod Ente attuatore | Denominazione Ente Attuatore | Codice UDO | Denominazione UDO | Tipologia UDO | Posti | Indirizzo UDO | Comune UDO | Data apertura UDO | Recettività | Presenza posti emergenza/ sollievo | Presenza nuove tecnologie |
|--------------|--------------------|-------------|------------------|--|--------------------|---|------------|--|---|-------|------------------------|------------|-------------------|--|---|-----------------------------|
| 090699 | DO LAMP | 5 | 012281 | COOP. SOCIALE DON ANGELO RIGHETTI SOC. COOP. ONLUS | 012281 | Cooperativa Sociale Don Angelo Righetti Onlus | 092887 | Gruppo Appartamento Casa Paolina - Dono di Maria | Linea A1 (120 giorni annui di residenzialità/abitare in autonomi a) | 5 | Via Ca' Del Lago n. 74 | Cerea | 19/08/2020 | Soluzioni con unico modulo abitativo e 5 ospiti | Presenza di almeno 1 posto per situazioni di emergenza e/o sollievo | Assenza di nuove tecnologie |
| 090699 | DO LAMP | 5 | 012281 | COOP. SOCIALE DON ANGELO RIGHETTI SOC. COOP. ONLUS | 020711 | Associazione La Casa Volante onlus | 092645 | Gruppo appartamento Casa Volante | Linea A1 (120 giorni annui di residenzialità/abitare in autonomi a) | 8 | Via Giorgion e, 4 | Legnago | 01/01/2018 | Soluzioni con più moduli abitativi (non più di 10 persone) | Presenza di almeno 1 posto per situazioni di emergenza e/o sollievo | Assenza di nuove tecnologie |
| 090699 | DO LAMP | 5 | 012281 | COOP. SOCIALE DON ANGELO RIGHETTI SOC. COOP. ONLUS | 020711 | Associazione La Casa Volante Onlus | 092646 | Gruppo Appartamento Casa Volante | Linea B1 (365 giorni annui di residenzialità/abitare in autonomi a) | 8 | Via Giorgion e, 4 | Legnago | 01/01/2018 | Soluzioni con più moduli abitativi (non più di 10 persone) | Presenza di almeno 1 posto per situazioni di emergenza e/o sollievo | Assenza di nuove tecnologie |
| 090699 | DO LAMP | 5 | 012281 | COOP. SOCIALE DON ANGELO RIGHETTI SOC. COOP. ONLUS | 020711 | Associazione La Casa Volante Onlus | 092646 | Gruppo Appartamento Casa Volante | Linea C2 | 8 | Via Giorgion e, 4 | Legnago | 01/01/2018 | Soluzioni con più moduli abitativi (non più di 10 persone) | Presenza di almeno 1 posto per situazioni di emergenza e/o sollievo | Assenza di nuove tecnologie |

| Cod Reg Rete | Denominazione Rete | Attori Rete | Cod Reg Capofila | Denominazione Capofila | Cod Reg Ente attuatore | Denominazione Attuatore | Codice UDO | Denominazione UDO | Tipologia UDO | Posti | Indirizzo UDO | Comune UDO | Data apertura UDO | Recettività | Presenza posti emergenza/ sollievo | Presenza nuove tecnologie |
|--------------|--------------------|-------------|------------------|--|------------------------|------------------------------------|------------|----------------------------------|---|-------|----------------------|----------------|-------------------|--|---|-----------------------------|
| 090699 | DO LAMP | 5 | 012281 | COOP. SOCIALE DON ANGELO RIGHETTI SOC. COOP. ONLUS | 020711 | Associazione La Casa Volante Onlus | 092647 | Gruppo Appartamento Casa Volante | Linea A2 (225 giorni annui di attività diurna) | 8 | | | 01/01/2018 | | | |
| 090699 | DO LAMP | 5 | 012281 | COOP. SOCIALE DON ANGELO RIGHETTI SOC. COOP. ONLUS | 020711 | Associazione La Casa Volante Onlus | 092648 | Gruppo Appartamento Casa Fiorita | Linea A1 (120 giorni annui di residenzialità/abitare in autonomi a) | 8 | Piazza Maccacari, 31 | Gazzo Veronese | 04/05/2019 | Soluzioni con più moduli abitativi (non più di 10 persone) | Presenza di almeno 1 posto per situazioni di emergenza e/o sollievo | Assenza di nuove tecnologie |
| 090699 | DO LAMP | 5 | 012281 | COOP. SOCIALE DON ANGELO RIGHETTI SOC. COOP. ONLUS | 020711 | Associazione La Casa Volante Onlus | 092649 | Gruppo Appartamento Casa Fiorita | Linea B1 (365 giorni annui di residenzialità/abitare in autonomi a) | 8 | Piazza Maccacari, 31 | Gazzo Veronese | 04/05/2019 | Soluzioni con più moduli abitativi (non più di 10 persone) | Presenza di almeno 1 posto per situazioni di emergenza e/o sollievo | Assenza di nuove tecnologie |
| 090699 | DO LAMP | 5 | 012281 | COOP. SOCIALE DON ANGELO RIGHETTI SOC. COOP. ONLUS | 020711 | Associazione La Casa Volante Onlus | 092650 | Gruppo Appartamento Casa Fiorita | Linea A2 (225 giorni annui di attività diurna) | 10 | | | 04/05/2019 | | | |
| 090699 | DO LAMP | 5 | 012281 | COOP. SOCIALE DON ANGELO RIGHETTI SOC. COOP. ONLUS | 020711 | Associazione La Casa Volante Onlus | 92893 | Gruppo Appartamento Casa Fiorita | Linea C2 | 10 | | | 04/05/2019 | | | |

| Cod Reg Rete | Denominazione Rete | Attori Rete | Cod Reg Capofila | Denominazione Capofila | Cod Ente attuatore | Denominazione Ente Attuatore | Codice UDO | Denominazione UDO | Tipologia UDO | Posti UDO | Indirizzo UDO | Comune UDO | Data apertura UDO | Recettività UDO | Presenza posti emergenza/ sollievo | Presenza nuove tecnologie |
|--------------|--------------------|-------------|------------------|------------------------------|--------------------|---|------------|-------------------|--|-----------|----------------------|------------|-------------------|--|---|---|
| 090708 | Ville Venete | 2 | 012781 | Cooperativa sociale Emmanuel | 012521 | IL FOCOLARE SOCIETA' COOPERATIVA SOCIALE A.R.L. | 092610 | Villa Gabriele | Linea A1 (120 giorni annui di residenzialità/abitare in autonomia) | 3 | Via Franco Cappa 19 | Bovolone | 01/01/2018 | Soluzioni con unico modulo abitativo e meno di 5 ospiti | Assenza di posti per situazioni di emergenza e/o sollievo | Presenza di tecnologie domestiche, di connettività sociale, assistive e ambient assisted living |
| 090708 | Ville Venete | 2 | 012781 | Cooperativa sociale Emmanuel | 012521 | Il Focolare Società Cooperativa Sociale A.R.L. | 092611 | Villa Gabriele | Linea B1 (365 giorni annui di residenzialità/abitare in autonomia) | 1 | Via Franco Cappa 19 | Bovolone | 01/01/2018 | Soluzioni con unico modulo abitativo e meno di 5 ospiti | Assenza di posti per situazioni di emergenza e/o sollievo | Presenza di tecnologie domestiche, di connettività sociale, assistive e ambient assisted living |
| 090708 | Ville Venete | 2 | 012781 | Cooperativa sociale Emmanuel | 012521 | Il Focolare Società Cooperativa Sociale A.R.L. | 092612 | Villa Gabriele | Linea B2 (225 giorni annui di attività diurne) | 2 | | | 01/01/2018 | 31/12/2400 | | |
| 090708 | Ville Venete | 2 | 012781 | Cooperativa sociale Emmanuel | 012781 | Cooperativa sociale Emmanuel | 092614 | Villa Damiano | Linea A1 (120 giorni annui di residenzialità/abitare in autonomia) | 5 | Via Fratelli Cervi 9 | Bovolone | 01/01/2018 | Soluzioni con più moduli abitativi (non più di 10 persone) | Assenza di posti per situazioni di emergenza e/o sollievo | Assenza di nuove tecnologie |
| 090708 | Ville Venete | 2 | 012781 | Cooperativa sociale Emmanuel | 012781 | Cooperativa sociale Emmanuel | 092615 | Villa Damiano | Linea B1 (365 giorni annui di residenzialità/abitare in autonomia) | 2 | Via Fratelli Cervi 9 | Bovolone | 01/01/2018 | Soluzioni con più moduli abitativi (non più di 10 persone) | Presenza di almeno 1 posto per situazioni di emergenza e/o sollievo | Assenza di nuove tecnologie |

| Cod Reg Rete | Denominazione Rete | Attori Rete | Cod Reg Capofila | Denominazione Capofila | Cod Reg Ente attuatore | Denominazione Ente Attuatore | Codice UDO | Denominazione UDO | Tipologia UDO | Posti | Indirizzo UDO | Comune UDO | Data apertura UDO | Recettività | Presenza posti emergenza/soffievo | Presenza nuove tecnologie |
|--------------|--------------------|-------------|------------------|------------------------------|------------------------|------------------------------|------------|-------------------|---|-------|---------------|------------|-------------------|-------------|-----------------------------------|---------------------------|
| 090708 | Ville Venete | 2 | 012781 | Cooperativa sociale Emmanuel | 012781 | Cooperativa sociale Emmanuel | 092616 | Villa Damiano | Linea C2 | 2 | | | 01/01/2018 | | | |
| 090708 | Ville Venete | 2 | 012781 | Cooperativa sociale Emmanuel | 012781 | Cooperativa sociale Emmanuel | 092617 | Villa Damiano | Linea A2 (225 giorni annui di attività diurna) | 6 | | | 01/01/2018 | | | |
| 090708 | Ville Venete | 2 | 012781 | Cooperativa sociale Emmanuel | 012781 | Cooperativa sociale Emmanuel | 092618 | Villa Damiano | Linea B2 (225 giorni annui di attività diurna) | 1 | | | 01/01/2018 | | | |

AREA DIPENDENZE

Analisi e valutazione

Nell'Area delle Dipendenze, nel corso del 2021 e del 2022, le politiche si sono realizzate mediante interventi di prevenzione, cura, riabilitazione e inclusione, attivate anche in collaborazione con le diverse realtà locali a livello istituzionale e non, condividendo e integrando gli specifici obiettivi.

Si rileva, in questi anni un esacerbarsi di situazioni compromesse e ricadute nell'utilizzo di sostanze conseguenti alla situazione pandemica.

Si segnala che le progettualità e le attività previste nel documento di Piano di Zona straordinario sono state tutte realizzate. In particolare si evidenzia quanto segue:

- si è conclusa la progettazione "*Safe Night in Game*" che ha visto coinvolte con la nostra Aulss, le Aziende Socio Sanitarie ULSS 1, ULSS 2, ULSS 3, ULSS 5, ULSS 8 con il coordinamento dell'Aulss 4, rivolto a frequentatori di contesti di aggregazione e feste e con l'obiettivo di sensibilizzare, informare e promuovere atteggiamenti consapevoli relativi ai disturbi da gioco d'azzardo e al consumo problematico di alcol, tabacco e altre sostanze, potenziando la diffusione della rete dei programmi di prevenzione nei luoghi di divertimento;
- è stato approvato il Piano Aziendale di contrasto al gioco d'azzardo patologico (GAP) e sono proseguite le azioni progettuali indicate nell'area della cura, della governance e della prevenzione;
- in tema di prevenzione, in collaborazione con le amministrazioni comunali, e la Cooperativa Energie Sociali si sono attivati tavoli di coprogettazione che hanno permesso di sviluppare azioni rivolta principalmente all'area adolescenziale, tramite le progettualità "T-accompagno - Tu vali-Dipende da te".

Il Dipartimento Dipendenze, inoltre, ha promosso attività in collaborazione con le Scuole Secondarie di primo e di secondo grado, secondo le indicazioni e gli obiettivi del Piano Regionale Prevenzione 2020-2025, in particolare per gli obiettivi "PP1.Scuole che promuovono salute" e "PP4.Dipendenze".

Rispetto alle progettualità attivate e rivolte alle Scuole Secondarie di primo grado si segnalano:

- progettualità regionali quali Cà Dotta (laboratori di didattica multimediale per la promozione della salute), Diario della Salute (percorsi di promozione del benessere tra i preadolescenti);
- progetti dipartimentali all'interno del Progetto "Esci dai Giochi" con interventi preventivi ed educativi per far conoscere il fenomeno del Gioco d'Azzardo e i rischi correlati, promuovere l'uso consapevole del denaro e favorire l'adozione di comportamenti protettivi quali #nonsolopergioco e "*Gaming & Gambling* tra gioco e patologia";
- progetti territoriali che coinvolgono e mettono in connessione target diversi (scuole, associazioni, proloco, parrocchia, scuole guida, ecc...), nella convinzione che la prevenzione alle dipendenze passi attraverso una promozione della salute che veicola messaggi diffusi e coerenti quali "Dipende da te" e "Tu Vali".

Rispetto alle progettualità attivate e rivolte alle Scuole Secondarie di secondo grado si segnalano:

- le giornate di sensibilizzazione sull'alcool, sul tabacco e di sensibilizzazione HIV e IST rivolte alle classi degli istituti aderenti nei relativi mese di prevenzione;
- la *Peer Education* e percorsi HIV-IST e Alcool di formazione e intervento sul tema HIV e Infezioni Sessualmente Trasmissibili e Alcool;

- i C.I.C. (Centri di Informazione e Consulenza) quali sportelli di ascolto individuale e attività di gruppo classe;
- le progettualità dipartimentali #nonsolopergioco e “*Gaming & Gambling* tra gioco e patologia”.

In particolare si sottolinea l’adozione della Deliberazione del Direttore Generale n. 759 del 26/07/2022 con la quale, ai sensi della D.G.R.V. n. 911/2010, si è provveduto all’elaborazione del Piano Triennale per le Dipendenze. Il Piano è il frutto di un percorso in coprogettazione con gli enti del terzo settore accreditato che ha portato all’elaborazione dei progetti “Adolescenti, giovani e famiglie”, Marginalità al centro, Go-Safe e Telemedicina Vr.9.

Rispetto alle politiche di valorizzazione e sviluppo della residenzialità, si evidenzia un mantenimento del numero complessivo di utenti fruitori di strutture residenziali. Gli utenti che nel 2021 hanno usufruito di inserimenti presso le Comunità Terapeutiche Riabilitative sono stati circa 39, mentre la Comunità Diurna L’Argine ha accolto n. 20 persone.

Per quanto riguarda l’inclusione sociale e lavorativa il Servizio Integrazione Lavorativa (SIL) possono accedere ai percorsi d’integrazione lavorativa persone con problemi di dipendenza in carico ai Servizi del Dipartimento per le Dipendenze, con un proprio progetto terapeutico-riabilitativo. I progetti attivati sono:

- tirocini di inserimento/reinserimento lavorativo di persone tossico-alcodipendenti per tirocini in cooperativa o azienda esterna attraverso il SIL;
- tirocini di inclusione sociale finalizzati al mantenimento delle abilità residue e per favorire la socializzazione;
- tirocini finalizzato al collocamento a favore di persone che abbiano superato positivamente la fase di tossico-alcoldipendenza e che hanno effettuato precedenti percorsi riabilitativi con esito positivo, se in possesso dei requisiti previsti dalla legge n. 68/99.

Si sta provvedendo all’elaborazione del Protocollo SIL e Dipendenze per uniformare a livello di tutta l’Azienda Ulss 9 l’accesso.

Il totale degli utenti seguiti dal SIL nel 2021, su invio da parte del Ser.D, sono stati 26.

Si segnala, infine, la collaborazione con gli A.C.A.T. che operano nel territorio e che svolgono attività nel settore dell’alcoldipendenza.

Tabella progetti/servizi Area Dipendenze

| NOME PROGETTO/ATTIVITA' | TITOLARITA' (Ulss o altro soggetto) | TARGET BENEFICIARI | AZIONI |
|---|---|---|--|
| Adolescenti, giovani e famiglia | Aulss 9 Scaligera Comunità dei Giovani - Fondazione Exodus Onlus - Self Help Coop. Sociale | Operatori, territorio, preadolescenti, adolescenti, giovani, famiglie di persone in carico o meno al servizio, famiglie di giovani non in carico ai servizi | Co-progettazione Piano Triennale Dipendenze con il Terzo Settore |
| Marginalità al centro | Ulss 9 Scaligera La Genovesa Coop. Sociale - Azalea Coop. Sociale - Milonga Coop. Sociale - Il Samaritano Coop. Sociale | Utenza a rischio marginalità sociale, multiproblematica | Co-progettazione Piano Triennale Dipendenze con il Terzo Settore |
| Go-Safe | Ulss 9 Scaligera - Energie Sociali Coop. Sociale | Giovani frequentatori luoghi del divertimento, gestori eventi, amministratori | Co-progettazione Piano Triennale Dipendenze con il terzo Settore |
| Telemedicina | Ulss 9 Scaligera - Ceis Verona Coop. Sociale | Servizi delle unità operative pubbliche e del privato sociale afferenti al Dipartimento Dipendenze | Co-progettazione Piano Triennale Dipendenze con il terzo Settore |
| Piano regionale Gioco d'Azzardo Patologico Tra gioco e illusione | Aulss 9 Scaligera | Studenti, cittadinanza, lavoratori, docenti | Proseguo con le azioni previste nel precedente piano |
| Piano regionale Gioco d'Azzardo Sinergia, rete e formazione | Aulss 9 Scaligera | Operatori, Servizi sociali comunali, Forze dell'Ordine | Proseguo con le azioni previste nel precedente piano |
| Piano regionale Gioco d'Azzardo Più cura nella cura | Aulss 9 Scaligera | Giocatori, familiari, operatori, amministrazioni comunali | Proseguo con le azioni previste nel precedente piano |

La programmazione Unità di Offerta sociali e socio-sanitarie

| SOCIO-SANITARIO/SOCIALE | STRUTTURA | CODICE UDO | COMUNE E INDIRIZZO | ENTE GESTORE | TIPO OFFERTA | POSTI IN PDZ | POSTI AUTORIZZATI | ESTREMI ATTO AUTORIZZAZIONE | POSTI DA AUTORIZZARE | POSTI ACCREDITATI | ESTREMI ATTO ACCREDITAMENTO | POSTI DA ACCREDITARE | NOTE INTEGRAZIONI |
|-------------------------|--------------------------------------|------------|----------------------------------|--------------------------------------|--|--------------|-------------------|-----------------------------|----------------------|-------------------|-----------------------------|----------------------|-------------------|
| sociosanitario | Comunità Terapeutica Diurna L'Argine | | LEGNAGO Via Belfiore n. 47 | Azienda Ulss 9 Scaligera Distretto 3 | Comunità Terapeutica Diurna | | 18 | Decr. n. 568 del 11/12/2018 | | | | | |
| sociosanitario | Ser.D | | LEGNAGO Viale Cadorna n. 3 | Azienda Ulss 9 Scaligera Distretto 3 | Servizio Ambulatoriale per Tossicodipendenti | | | Decr. n. 568 del 11/12/2018 | | | | | |
| sociosanitario | Ser.D | | ZEVIO Via Chiarenzi n. 1 | Azienda Ulss 9 Scaligera Distretto 3 | Servizio Ambulatoriale per Tossicodipendenti | | | Decr. n. 568 del 11/12/2018 | | | | | |

AREA SALUTE MENTALE

Analisi e valutazione

Le politiche riferite alla salute mentale si realizzano attraverso interventi effettuati in regime residenziale e semiresidenziale, ambulatoriale e domiciliare che comportano una condivisione degli obiettivi da parte di diversi attori locali, istituzionali e sociali (cooperative sociali, associazioni di volontariato, ecc.).

Per quanto concerne le politiche della domiciliarità, nel corso del 2021 sono stati garantiti gli standard dei servizi domiciliari da parte dei Centri di Salute Mentale. Sono stati garantiti, inoltre interventi riabilitativi a domicilio a n. 48 persone, oltre all'attivazione dei servizi di assistenza domiciliare in collaborazione con i Comuni per le situazioni con abilità più compromesse

Per tramite di centri diurni e delle associazioni di volontariato territoriale si sono favoriti interventi di inclusione sociale quali attività del tempo libero e moduli ricreativi nel weekend.

E' stata mantenuta la collaborazione con l'Associazione AITSaM di Legnago che svolge attività di ascolto, sostegno, orientamento, informazione e formazione di utenti e familiari, oltre che a promuovere occasioni di inclusione sociale e dell'acquisizione di *life skill* da parte degli utenti che collaborano nella gestione di un locale di incontro e socializzazione denominato "Club House" a Legnago a disposizione degli utenti stessi e della comunità. Con la recente Deliberazione del Direttore Generale n. 55/2022, quest'ultima attività si è ulteriormente ampliata con dei laboratori svolti in collaborazione con gli operatori del Centro Diurno di Legnago finalizzati a promuovere nuovi interventi per l'autonomia.

Per quanto riguarda le politiche di inclusione lavorativa, si rileva che, per il 2021, gli utenti con disagio psichiatrico in carico ai Servizi di Integrazione Lavorativa sono stati n. 106. Si rileva prioritario mantenere l'impegno dei servizi in quest'area, sia come occasione di riabilitazione psico-sociale, oltre che di inclusione sociale e di occasione di acquisizione di abilità, considerata anche la fascia di età giovane che maggiormente in questi ultimi anni si rivolge ai servizi.

Negli interventi di supporto e di riabilitazione-psicosociale, sono proseguite le attività di centro diurno e laboratoriali presso le sedi di Bovolone, Legnago e Nogara a cui hanno avuto accesso n. 74 persone.

Sono proseguiti i progetti di residenzialità leggera riguardanti gli appartamenti di Bovolone e Legnago in collaborazione con la Cooperativa Emmanuel e l'Associazione AITSaM di Legnago. Tali progettualità consentono di affrontare il tema generale della residenzialità psichiatrica, attraverso formule più flessibili, fuori dalla rete formale delle strutture per persone afferenti alla Salute Mentale e con una maggiore integrazione sociale nel territorio.

Rispetto alle politiche di sviluppo e di sostegno della residenzialità dell'area salute mentale, si registra anche per il 2021 un mantenimento dell'offerta territoriale esistente.

In particolare, il numero complessivo di persone che hanno fruito di strutture residenziali è in linea con gli anni precedenti: nel 2021 vi sono stati n. 106 inserimenti in struttura residenziale e la Comunità Terapeutica Riabilitativa "Villa Stellini" di Nogara ha accolto n. 14 utenti.

Si segnalano, in particolare, alcune progettualità/interventi avviati in questi anni:

- l'istituzione e partecipazione al gruppo di monitoraggio del protocollo paziente multiproblematico;
- la scarsa disponibilità di personale, soprattutto medico, che ha portato il Dipartimento a richiedere la certificazione come rete formativa di medici in formazione specialistica;
- la collaborazione con l'Unità Operativa Consultori Familiari del Distretto 3 per interventi a favore della maternità fragile;

- l'attivazione di un ambulatorio per i disturbi spettro autistico o sindrome da deficit dell'attenzione e iperattività;
- la partecipazione a gruppi di lavoro interdisciplinari con la neuropsichiatria infantile e l'Unità Funzionale Distrettuale Adolescenziale di recente costituzione.

Tabella progetti/servizi Area Salute Mentale

| NOME PROGETTO/ATTIVITA' | TITOLARITA' (Uiss o altro soggetto) | TARGET BENEFICIARI | AZIONI |
|---|--|--|---|
| <p>ABITUARE 3.0 Delibera Direttore Generale n. 577 del 31.05.2022</p> | <p>Aulss 9 Scaligera</p> | <p>Persone con disabilità psichica e loro famiglie</p> | <p>Il progetto, in collaborazione con l'A.I.T.Sa.M. Legnago, si pone l'obiettivo, in contesto abitativo, di prosecuzione dei percorsi di autonomia degli utenti e di reintegrazione nella comunità. Per quanto concerne l'attività territoriale, il progetto "Club House" mira alla prosecuzione delle positive risposte alle persone che si sono rivolte allo stesso, sia in termini di socializzazione che di ascolto e supporto, oltre che favorire un luogo di superamento dello stigma della malattia mentale con incontri aperti a tutta la comunità. Inoltre ha favorito nuove sinergie tra pubblico e privato, oltre che nell'ambito del privato stesso dove diverse realtà associative si sono avvicinate al luogo aggregativo e si sono rese partecipi in iniziative a favore degli utenti. Il progetto rispetto alle famiglie, è finalizzato a realizzare reti di supporto e percorsi di formazione che mettano in condizione le famiglie stesse di avere maggior comprensione delle problematiche dei propri congiunti anche per favorire la gestione delle relazioni oltre che le difficoltà conseguenti alla malattia. Il progetto prevede un ulteriore spazio/appartamento dedicato ad azioni di sviluppo delle life skills e dei percorsi di autonomia di pazienti in carico alla UOC Psichiatria 3</p> |

| | | | |
|-------------------------------|-------------------|--|--|
| Ambulatorio Maternità Fragile | Aulss 9 Scaligera | Donne in gravidanza | In collaborazione con la U.O. Consultori Familiari |
| Ambulatorio ADHD | Aulss 9 Scaligera | Adulti con disturbi dello spettro autistico e ADHD | Attività di consulenza farmacologica al compimento della maggiore età per pazienti che abbiano ricevuto la diagnosi di disturbi dello spettro autistico o sindrome da deficit dell'attenzione e iperattività presso i servizi specialistici di neuropsichiatria infantile. Consulenza farmacologica a medici di medicina generale o altri specialisti per disturbo dello spettro autistico o sindrome da deficit dell'attenzione e iperattività nel paziente adulto. |
| Gruppo psicoeducativo SPDC | Aulss 9 Scaligera | Persone ricoverate in SPDC | Interventi psicoeducativi integrati con tecniche cognitivo-comportamentali volti alla riduzione dei tassi di ricadute, delle riammissioni in ospedale e della riduzione media della degenza con il graduale miglioramento delle condizioni cliniche del paziente. |

La programmazione Unità di Offerta sociali e socio-sanitarie

| AREA | SOCIO-SANITARIO | STRUTTURA | COMUNE | ENTE GESTORE | TIPO OFFERTA | POSTI PDZ | POSTI AUTORIZZATI | ESTREMI ATTO AUTORIZZAZIONE | POSTI DA AUTORIZZARE | POSTI ACCREDITATI | ESTREMI ATTO ACCREDITAMENTO | POSTI DA ACCREDITARE | NOTE INTEGRAZIONI |
|----------------|-----------------|------------------|--------------------------------|---|--|-----------|-------------------|----------------------------------|----------------------|-------------------|-----------------------------|----------------------|---|
| SALUTE MENTALE | sanitario | VILLA STELLINI | NOGARA Via Raffa n. 21 | Azienda Ulss 9 Via Valverde n. 42 Verona/R.T.I costituito da Cooperativa Sociale di Solidarietà Promozione Lavoro di San Bonifacio e Cooperativa Sociale Cercate di Verona | Comunità Terapeutica Riabilitativa Protetta CTRP Tipo A | 14 | 14 | Decr. n. 568 del 11/12/2018 | | 14 | | | Gestione diretta. Transitoriamente nell'ala dove è situata la REMS al primo piano per garantire maggiore sicurezza. Intenzione di spostarla in un Comune vicino a Nogara. |
| | | | | | | | | | | | | | |
| SALUTE MENTALE | sociosanitario | GAMBARO IVANCICH | OPPEANO Via Lino Lovo n. 31 | Giovani Amici Veronesi Cooperativa Sociale a r.l. onlus Via Cà Paletta n. 20 Negrar VR | Comunità Alloggio di Base | | 10 | Decreto n. 339 del 14/09/2021 | | 10 | DGR n. 522 28/04/2020 | | Gestione indiretta |

| AREA | SOCIO-SANITARIO | STRUTTURA | COMUNE | ENTE GESTORE | TIPO OFFERTA | POSTI PDZ | POSTI AUTORIZZATI | ESTREMI ATTO AUTORIZZAZIONE | POSTI DA AUTORIZZARE | POSTI ACCREDITATI | ESTREMI ATTO ACCREDITAMENTO | POSTI DA ACCREDITARE | NOTE INTEGRAZIONI |
|----------------|-----------------|--|-------------------------------------|---|---------------|-----------|-------------------|-----------------------------|----------------------|-------------------|-----------------------------|----------------------|---|
| SALUTE MENTALE | sociosanitario | CENTRO DIURNO INSIEME MENTE CUORE PASSIONE | BOVOLONE Via Roma n. 5 | Azienda Ulss 9 Via Valverde n. 42 Verona/R.T.I. costituito da Cooperativa Sociale di Solidarietà Promozione Lavoro di San Bonifacio e Cooperativa Sociale Cercate di Verona | Centro Diurno | | fino a 20 | Decr. n. 568 del 11/12/2018 | | fino a 20 | | | |
| SALUTE MENTALE | sociosanitario | CENTRO DIURNO IL TULIPANO | LEGNAGO Via Ragazzi del '99 n. 7 | Azienda Ulss 9 Via Valverde n. 42 Verona/R.T.I. costituito da Cooperativa Sociale di Solidarietà Promozione Lavoro di San Bonifacio e Cooperativa Sociale Cercate di Verona | Centro Diurno | | fino a 20 | Decr. n. 568 del 11/12/2018 | | fino a 20 | | | Struttura chiusa al 31.08.2022. Attualmente sono mantenute le attività laboratoriali esterne negli spazi del Club House. |

| AREA | SOCIO-SANITARIO | STRUTTURA | COMUNE | ENTE GESTORE | TIPO OFFERTA | POSTI PDZ | POSTI AUTORIZZATI | ESTREMI ATTO AUTORIZZAZIONE | POSTI DA AUTORIZZARE | POSTI ACCREDITATI | ESTREMI ATTO ACCREDITAMENTO | POSTI DA ACCREDITARE | NOTE INTEGRAZIONI |
|----------------|-----------------|--------------------------------|--------------------------------|--|---|-----------|-------------------|-----------------------------|----------------------|-------------------|-----------------------------|----------------------|--|
| SALUTE MENTALE | sociosanitario | CENTRO DIURNO IL GIRASOLE | NOGARA Via Raffa n. 21 | Azienda Ulss 9 Via Valverde n. 42 Verona/R.T.I costituito da Cooperativa Sociale di Solidarietà Promozione Lavoro di San Bonifacio e Cooperativa Sociale Cercate di Verona | Centro Diurno | | fino a 20 | Decr. n. 568 del 11/12/2018 | | fino a 20 | | | Prossimamente il Centro Diurno sarà accorpato al Centro Diurno sito a Bovolone ex Deliberazione aziendale n. 1151 del 31/12/2020. Mantenimento degli spazi per le attività laboratoriali esterne. |
| SALUTE MENTALE | sociosanitario | GRUPPO APPARTAMENTO SUPPORTATO | BOVOLONE Via Casella n. 6/G | Cooperativa Sociale Emmanuel in ATI Piazza Lino Turrini n. 1 Bovolone | GRUPPO APPARTAMENTO SUPPORTATO Residenzialità leggera | | 3 | | | | | | Attualmente utenza femminile |

| AREA | SOCIO-SANITARIO | STRUTTURA | COMUNE | ENTE GESTORE | TIPO OFFERTA | POSTI PDZ | POSTI AUTORIZZATI | ESTREMI ATTO AUTORIZZAZIONE | POSTI DA AUTORIZZAZIONE | POSTI ACCREDITATI | ESTREMI ATTO ACCREDITAMENTO | POSTI DA ACCREDITARE | NOTE INTEGRAZIONI |
|----------------|-----------------|--------------------------------|--|--|--|-----------|-------------------|-----------------------------|-------------------------|-------------------|-----------------------------|----------------------|--|
| SALUTE MENTALE | sociosanitario | GRUPPO APPARTAMENTO SUPPORTATO | LEGNAGO Via Matteotti n. 95 | AITSAM ODV Sezione Legnago Via Pietro Mascagni n. 4 Legnago | GRUPPO APPARTAMENTO SUPPORTATO Residenzialità leggera | | 5 | | | | | | Attualmente privo di utenti. Contratto di comodato tra Casa di Riposo di Legnago e Azienda Ulss 9 per utilizzo immobiliare ad uso residenziale per utenti psichiatrici. Scadenza contratto: 02.05.2025 |
| SALUTE MENTALE | sociosanitario | GRUPPO APPARTAMENTO SUPPORTATO | LEGNAGO (Porto) Via Principe Umberto n. 1 | AITSAM ODV Sezione Legnago Via Pietro Mascagni n. 4 Legnago | GRUPPO APPARTAMENTO SUPPORTATO Residenzialità leggera | | 3 | | | | | | Attualmente utenza maschile |

AREA POVERTÀ E INCLUSIONE SOCIALE

Analisi e valutazione

Con il Decreto di riparto del Fondo Povertà 2021/2023 e di approvazione del Piano per gli interventi e i servizi sociali di contrasto alla povertà (D.I. del 30 dicembre 2021, registrato dalla Corte dei Conti il 24 gennaio 2022) e l’emanazione del Piano Nazionale di Ripresa e Resilienza “Italia Domani”, l’area povertà e inclusione sociale rappresenta un’area strategica per la definizione del sistema dei servizi sociali attraverso politiche integrate con l’abitare ed il lavoro.

Di seguito si riportano i principali interventi e progettualità (si veda tabella successiva “Tabella progetti/servizi Area Povertà e Inclusione Sociale”) avviate nell’ambito territoriale dell’ATS_Ven21 e che andranno ad implementarsi nella prossima programmazione al fine di garantire i livelli essenziali delle prestazioni sociali su tutto il territorio.

Nell’area delle politiche giovanili, oltre alle progettualità “Capacitandosi” e “Capacitazione” indicate nel documento di Piano di Zona straordinario, sono state presentate altre due progettualità per la prevenzione del disagio di adolescenti/giovani tra i 13 e i 18 anni:

- “DISCONNET!: Meno Dispersione SCOLastica Nella NETgeneration!” a cui hanno aderito tutti i Comuni del territorio, l’Aulss 9, gli Istituti Comprensivi e Secondari Superiori e Veneto lavoro;
- “Street Preview: prevenzione al disagio giovanile attraverso l’educativa di strada promosso in collaborazione tra i Comuni dell’ATS_Ven21 e l’Aulss 9 e che prevede l’attivazione dell’educativa di strada da erogarsi presso i principali luoghi di aggregazione giovanile a rischio devianza.

Tra gli interventi a sostegno della famiglia, oltre all’attivazione dello Sportello Famiglia, in ciascun Comune dell’Ambito sono stati promossi gli interventi a sostegno delle famiglie fragili come identificate dalla Legge Regionale n. 20/2020 per un totale di circa n. 400 beneficiari nell’anno 2021. Sono, inoltre, proseguiti gli interventi a sostegno della famiglia e della natalità (Fattore Famiglia) rivolto a famiglie che accedono ai servizi per la prima infanzia (0-3 anni).

Rispetto alle misure nazionali di contrasto alla povertà finalizzate a favorire l’occupabilità, l’inclusione sociale e il sostegno socio-educativo domiciliare e territoriale (Piano di contrasto alla Povertà 2020-2023), ad oggi, sono circa n. 500 beneficiari. Nell’annualità 2021/2022 sono proseguite le misure già finanziate nelle precedenti annualità quali il Reddito di Inclusione Attiva (R.I.A), Sostegno all’abitare (S.o.A.) e Povertà educativa (P.E.) rivolte a persone e nuclei familiari individuati secondo la DGR n. 1240/21 e il DDR 72/21 e presi in carico con un progetto individualizzato da parte del servizio sociale professionale. La presenza di nuove vulnerabilità determinate anche dall’emergenza sanitaria da COVID-19 ha reso inoltre necessario intervenire con un fondo dedicato, al fine di intercettare situazioni non targettizzabili e abbracciare fasce di persone con condizioni economiche e sociali differenti. Tale fondo, denominato nella precedente DGR n. 442/2020 “Fondo di emergenza”, assume con il presente atto la denominazione di “Fondo Nuove vulnerabilità”. Le misure mirano a promuovere un approccio multidimensionale alla povertà, incentivando l’attivazione delle persone e delle famiglie, a partire dal riconoscimento e rafforzamento delle loro capacità e abilità, riconoscendone piena dignità, anche al fine di contrastare ogni forma di assistenzialismo.

Nel corso del 2021 e del 2022 sono stati promossi, ai sensi della DGR n. 865/2020, percorsi per il rafforzamento degli enti locali e dell’Ambito Territoriale Sociale, quale punto di riferimento della *governance* e del coordinamento di molteplici misure di contrasto alla povertà e all’esclusione sociale: sono state promosse a iniziative rivolte agli operatori dei servizi sociali, tecnici ed amministratori comunali dei Comuni, dell’Aulss 9 e degli Enti del Terzo Settore, al fine

di contribuire a rafforzare la capacità di lavorare in rete e di organizzare in maniera nuova, capillare e più incisiva il sistema dei servizi sociali.

Infine, si segnalano i principali interventi nell'ambito delle politiche di contrasto alle forme di violenza sulle donne:

- si è avviato un gruppo di lavoro tecnico composto da operatori dei Comuni, dell'Aulss 9 e del Centro Anti Violenza "Legnago Donna" per la definizione di un Protocollo locale per il contrasto alla violenza sulle donne;
- il Centro Anti Violenza "Legnago Donna" ha garantito iniziative e attività preventive e di contrasto alla violenza sul territorio, in collaborazione con i Comuni, le scuole primarie e secondarie, per cui si evidenziano i percorsi di educazione alla pari dignità e rispetto dei diritti delle donne nelle scuole nell'a.s. 2021/2022. Nell'anno 2021 sono, inoltre, state prese in carico n. 44 donne;
- presentazione del progetto S.I.R.A. nell'ambito di un avviso promosso dal Dipartimento Pari Opportunità presso la Presidenza Consiglio dei Ministri, e che prevede Interventi di informazione e sensibilizzazione rivolti alla prevenzione della violenza maschile contro le donne.

Tabella progetti/servizi Area Povertà e Inclusione Sociale

| NOME PROGETTO/ATTIVITA' | TITOLARITA' (Ulss o altro soggetto) | TARGET BENEFICIARI | AZIONI |
|---|--|---|--|
| <p>PAIS – PATTI PER L'INCLUSIONE SOCIALE Avviso 1/2019 PON INCLUSIONE FSE 2014-2020</p> | <p>ATS_Ven21</p> | <p>Beneficiari del Reddito di Cittadinanza Persone (nuclei familiari e singole persone), che si trovano in uno stato di povertà</p> | <p>Attività di orientamento e accompagnamento al lavoro (66h/settimana) e coordinamento (20 h/sett.) per 86 ore totali alla settimana + attività formative (laboratori informatica, corsi sicurezza, voucher per acquisto corsi a mercato). Le attività vengono erogate sugli stessi comuni individuati come Poli del Piano Povertà (Nogara, Cerea, Legnago, Oppeano, Bovolone, San Pietro di Morubio, Minerbe)</p> |
| <p>Prins - Pronto Intervento Sociale Avviso 1/2021 PON INCLUSIONE ASSE 6 – Interventi di contrasto agli effetti del Covid-19 (React EU)</p> | <p>ATS_Ven21</p> | <p>Persone in condizioni di marginalità estrema o povertà</p> | <p>3 linee progettuali: - Pronto Intervento Sociale - Accesso alla residenza anagrafica - Centri servizi per il contrasto alla povertà/ <i>housing first</i></p> |
| <p>A.I.C.T. - Azioni Integrate di coesione territoriale D.G.R.V. n. 73/2021 Fondo per lo Sviluppo e la Coesione 2014-2020</p> | <p>ATS_Ven21</p> | <p>Persone svantaggiate secondo la definizione europea di svantaggio</p> | <p>Progetto esteso a tutta la Ulss 9 Scaligera e suddiviso nei 4 Poli di Verona, San Bonifacio, Legnago e Ovest Veronese. Tra gli elementi di novità del bando rispetto alle precedenti edizioni, vi è il coinvolgimento territoriale delle ULSS attraverso gli Ambiti Territoriali Sociali (ATS) per il raggiungimento dei destinatari e l'introduzione di due linee di azione integrate, tra loro complementari denominate "UNITI" e "INSIEME". L'azione "UNITI" è finalizzata a contribuire al rafforzamento della rete di servizi pubblici e privati al fine di definire una modalità di intervento mirata che favorisca l'incremento della capacità di risposta della rete stessa nei confronti dell'utenza a rischio di esclusione, anche in ragione dell'emergere di nuove povertà e fragilità. L'azione "INSIEME" consiste, invece, nell'attuazione e concretizzazione dei modelli di intervento personalizzati condivisi sin dalla fase di progettazione delle proposte</p> |
| <p>Nuova A.I.C.T. - Azioni Integrate di coesione territoriale D.G.R.V. n. 921/2022 PNRR - PROGRAMMA GOL</p> | <p>ATS_Ven21</p> | <p>Percettori di ammortizzatori sociali (RDC, NASPI, etc...) e persone svantaggiate secondo la definizione europea di svantaggio</p> | <p>Partenariato di rete ampio misto pubblico/privato con ruolo cruciale svolto per la prima volta dai CPI, che dovranno profilare i beneficiari e poi indirizzarli ai diversi percorsi di presa in carico</p> |

| | | | |
|--|------------------|---|---|
| <p>L.P.U. - Lavori di pubblica utilità D.G.R.V. n. 16/2021 Fondo per lo Sviluppo e la Coesione 2014-2020</p> | <p>ATS_Ven21</p> | <p>Soggetti disoccupati privi di tutele</p> | <p>Avvio di 22 inserimenti lavorativi della durata di 6 mesi a 20/h settimanali. Hanno scelto di aderire 11 comuni (Legnago, Sanguinetto, Cerea, Roverchiara, Oppeano, Villa Bartolomea, Unione dei Comuni Destra Adige, Gazzo Veronese, Sorgà, Casaleone). N. 3 Cooperative coinvolte: Calabrone, Milonga e Beta. N. 3 Enti accreditati: Energie Sociali, Engim Veneto e Lavoro e Società</p> |
| <p>PNRR Linea 1.1.4 Rafforzamento dei servizi sociali e prevenzione del fenomeno dei <i>burn out</i> tra gli operatori sociali</p> | <p>ATS_Ven21</p> | <p>Operatori sociali impiegati nella non autosufficienza, assistenti sociali e professionisti dei servizi sociali in servizio presso i comuni, presso l'Az. Ulss e presso altri enti ed organizzazioni presenti nel territorio dell'ATS</p> | <p>Al fine di perseguire il benessere sociale della popolazione il Piano Nazionale degli interventi e dei Servizi Sociali 2021-2023 individua tra le azioni di sistema prioritarie la supervisione del personale dei servizi sociali. Questa progettualità quindi propone percorsi di supervisione quali momenti di riflessione guidata, integrati tra professionisti dei servizi sociali territoriali e dell'Az.Ulss, che favoriscano la condivisione di buone prassi e il rafforzamento delle relazioni professionali oltre che dell'identità e del benessere del professionista.</p> |

La programmazione Unità di Offerta sociali e socio-sanitarie

| SOCIO-SANITARI O/SOCIALE | STRUTTURA | CODICE UDO | COMUNE E INDIRIZZO | ENTE GESTORE | TIPO OFFERTA | POSTI IN PDZ | NOTE INTEGRAZIONI |
|--------------------------|--|------------|--|--|--|--------------|--|
| sociale | Struttura comunitaria per persone in situazione di marginalità sociale | | CERA Ca' del Lago n. 74 | Fondazione Madonna di Lourdes | Struttura comunitaria per persone in situazione di marginalità sociale | | Comunicazione apertura di struttura comunitaria per persone in situazione di marginalità sociale (nota Prot. n. 6/2019 registrata il 25/03/2019 dall'Azienda Ulss 9 Scaligera) |
| sociale | Struttura comunitaria per persone in situazione di marginalità sociale | | CERA Via Cà del lago n. 74 | Cooperativa Sociale Don A. Righetti | Struttura comunitaria per persone in situazione di marginalità sociale | 8 | Comunicazione di avvio attività Identificativo nazionale SUAP CERA n. 4331 del 19.08.2020 (Allegato B D.G.R.V. n. 84/2007) |
| sociale | Centro Antiviolenza "Legnago Donna" | | LEGNAGO | Istituto Don Calabria - Casa San Benedetto | Centro Antiviolenza | | |
| sociale | CASA SHALOM | | BEVILACQUA Frazione Marega Via Piazza n. 447 | Cooperativa Sociale Servizi Accoglienza IL SAMARITANO | Struttura comunitaria per persone in situazione di marginalità sociale | | La Parrocchia di Marega, proprietaria dell'immobile, si è avvalsa del ruolo guida di Caritas Diocesana Veronese in collaborazione con la Cooperativa Sociale Servizi Accoglienza IL SAMARITANO e Nova Società Coop. Sociale. La struttura mette a disposizione sedici appartamenti, di cui dodici bilocali e quattro monolocali. IN PROGRAMMAZIONE Estratto di verbale n. 10 del 07/12/2022 Comitato dei Sindaci. In attesa di comunicazione di avvio attività. |
| sociale | SANTA MARIA DEL CAMMINO | 012713 | BONAVIGO | Associazione Santa Maria del Cammino | Comunità Familiare mamma-bambino | 8 nuclei | Gestione di situazioni di violenza familiare con accoglienza protetta per la donna e i figli per periodi limitati in ottemperanza o meno alle disposizioni del giudice. Accoglienza e accompagnamento di madri e/o donne incinte che sono in situazione di necessità e/o di indigenza. |

ALLEGATI

**COMITATO DEI SINDACI
DEL DISTRETTO 3 PIANURA VERONESE
DELL'AZIENDA ULSS 9 SCALIGERA**

Legge Regionale 25 ottobre 2016 n. 19, art. 26

**Deliberazione n. 2
Seduta del giorno 23 febbraio 2022
In videoconferenza su piattaforma Google Meet**

OGGETTO: Percorso di inserimento di progettualità e Unità di Offerta nella programmazione locale del Piano di Zona. Approvazione.

I componenti del Comitato dei Sindaci del Distretto 3 Pianura Veronese dell'Azienda ULSS 9 Scaligera risultano presenti o assenti come dal seguente prospetto:

| COMUNE | PRESENTE | ASSENTE | NOMINATIVO | FUNZIONE |
|-----------------------|----------|---------|---------------------|-----------------------|
| ANGIARI | | x | | |
| BEVILACQUA | | x | | |
| BONAVIGO | x | | GOBBI ERMANNNO | SINDACO |
| BOSCHI S. ANNA | x | | OCCHIALI ENRICO | SINDACO |
| BOVOLONE | x | | TURRINI PAOLO | ASSESSORE DELEGATO |
| CASALEONE | | x | | |
| CASTAGNARO | x | | FORMIGARO CHRISTIAN | SINDACO |
| CEREA | x | | FRANZONI MARCO | SINDACO |
| CONCAMARISE | | x | | |
| GAZZO VERONESE | x | | NEGRINI STEFANO | SINDACO |
| ISOLA RIZZA | x | | CALO' VITTORIA | SINDACO |
| LEGNAGO | x | | LORENZETTI GRAZIANO | SINDACO |
| MINERBE | x | | GIRARDI ANDREA | SINDACO |
| NOGARA | x | | PASINI FLAVIO | SINDACO |
| OPPEANO | x | | GIARETTA PIERLUIGI | SINDACO |
| PAII' | | x | | |
| RONCO ALL'ADIGE | | x | | |
| ROVERCHIARA | x | | ISOLANI LORETA | SINDACO |
| SALIZOLE | | x | | |
| SANGUINETTO | x | | FRACCAROLI DANIELE | SINDACO |
| SAN PIETRO DI MORUBIO | x | | VINCENZI CORRADO | SINDACO |
| SORGA' | x | | NUVOLARI CHRISTIAN | SINDACO |
| TERRAZZO | x | | ZAMBONI SIMONE | SINDACO |
| VILLA BARTOLOMEA | x | | TUZZA ANDREA | SINDACO |
| ZEVIÒ | x | | BOTTACINI GABRIELE | VICE SINDACO |

Presiede il Sindaco del Comune di Nogara, Dott. Flavio Massimo Pasini, quale Presidente del Comitato Sindaci del Distretto 3 Pianura Veronese dell'Azienda ULSS 9 Scaligera, ai sensi dell'art. 24 del vigente Regolamento per il funzionamento degli organismi di rappresentanza dei Comuni dell'ambito territoriale dell'Azienda ULSS 9 Scaligera approvato dalla Conferenza dei Sindaci con deliberazione n. 1 del 09.11.2018.

Ai sensi dell'art. 29 comma 3 del vigente Regolamento, le funzioni di segretario sono svolte dal Sindaco Enrico Occhiali del Comune di Boschi Sant'Anna, quale Comune presente con il minor numero di abitanti.

Gli Assessori e i Consiglieri presenti sono tutti muniti di delega.

Il Presidente, ai sensi dell'art. 29 comma 4 del vigente Regolamento, designa due componenti della stessa alla funzione di scrutatore per le operazioni di voto: Loreta Isolani Sindaco del Comune di Roverchiara e Paolo Turrini Assessore alle Politiche Sociali del Comune di Bovolone.

IL COMITATO DEI SINDACI

Premesso che in ambito regionale:

- con D.G.R.V. n. 426 del 09.04.2019 sono state approvate le Linee guida per la predisposizione dei Piani di Zona dei Servizi Sociali e Socio Sanitari 2020-2022 da approvare dai singoli Comitati dei Sindaci di distretto, da trasmettere alla Conferenza dei Sindaci ai fini dell'armonizzazione e successivamente da trasmettere alla Regione entro il termine prorogato con D.G.R.V. n. 2029/2019 al 30.10.2020 in considerazione degli elementi di novità introdotti dalle succitate Linee guida, dal Piano Socio Sanitario 2019-2023 e dal Piano regionale per il contrasto alla povertà 2018-2020;
- con nota regionale Prot. n. 258954 del 01.07.2020 a fronte dell'urgenza nel gestire le esigenze determinate dal Covid-19 sono stati modificati i tempi e le modalità di elaborazione dei Piani di Zona ed è stato stabilito l'invio di un documento denominato "Piano di Zona Straordinario", da redigere facendo riferimento alle Linee guida contenute nella suddetta D.G.R.V. n. 426/2019;
- con D.G.R.V. n. 1252 del 01.09.2020 è stata riconfermata la Ripianificazione dei Piani di Zona dei Servizi Sociali e Socio Sanitari 2019 fino al 28.02.2021 termine entro il quale inviare in Regione il documento denominato "Piano di Zona Straordinario" con validità dal 01.03.2021 al 31.12.2021;
- con nota della Regione Veneto Prot. n. 277400 del 18.06.2021 la scadenza del Piano di Zona Straordinario è stata posticipata al 28.02.2022;

Considerato che con D.G.R.V. n. 1553 del 11.11.2021 è stata prorogata la validità del Piano di Zona straordinario al 31.12.2022 rinviando ad un successivo atto di Giunta l'adozione di un *addendum* alle Linee Guida adottate nel 2019 e integrative alla D.G.R.V. n. 1252/2020 al fine di una maggiore adeguatezza e maggior coordinamento con il contesto normativo e programmatico tuttora in evoluzione;

In vista della nuova programmazione triennale da pianificare l'Ufficio di Piano del Distretto 3 in staff con la Direzione dei Servizi Socio Sanitari dell'Azienda Ulss 9 Scaligera ha predisposto un percorso di inserimento nella programmazione locale del Piano di Zona di progettualità e Unità di Offerta ai fini della condivisione della procedura;

Riscontrata, pertanto, la necessità di condividere il suddetto percorso nella seduta odierna vengono esaminati ai fini dell'approvazione i prospetti allegati alla presente quali parte integrante e sostanziale,

Visto l'art. 26 della Legge Regionale n. 19 del 25.10.2016;

Vista la D.G.R.V. n. 426/2019;

Vista la D.G.R.V. n. 1252/2020;

Vista la nota regionale Prot. n. 277400 del 18.06.2021 in merito alla validità del Piano di Zona Straordinario fissata al 31.03.2022;

Vista la D.G.R.V. n. 1553 del 11.11.2021 in merito alla validità del Piano di Zona Straordinario fissata al 31.12.2022;

Tutto ciò premesso;

Effettuata la votazione per espressione di voto tramite *videochat*, come sotto riportato:

| | | |
|--------------------|----|----|
| presenti e votanti | n. | 18 |
| voti favorevoli | n. | 18 |
| voti contrari | n. | = |
| astenuti | n. | = |

approva

il percorso di inserimento di progettualità e Unità di Offerta nella programmazione locale del Piano di Zona come da prospetti allegati alla presente deliberazione, che ne costituiscono parte integrante e sostanziale.

Si trasmetta copia del presente provvedimento, ai sensi del combinato disposto dell'art. 13 comma 1 e dell'art. 29 comma 8 del vigente Regolamento:

- ad ogni Comune tramite PEC;
- all'Azienda ULSS 9 Scaligera per la pubblicazione all'Albo Pretorio e sul sito internet dell'Azienda medesima.

Legnago, 23 febbraio 2022

Il Presidente del Comitato dei Sindaci Distretto 3
Il Sindaco del Comune di Nogara
Dott. Flavio Massimo Pasini

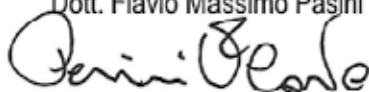

Il Segretario
Il Sindaco del Comune di Boschi Sant'Anna
Dott. Enrico Occhiali



Allegati:

Prospetti relativi al percorso di inserimento di progettualità e Unità di Offerta nella programmazione locale del Piano di Zona

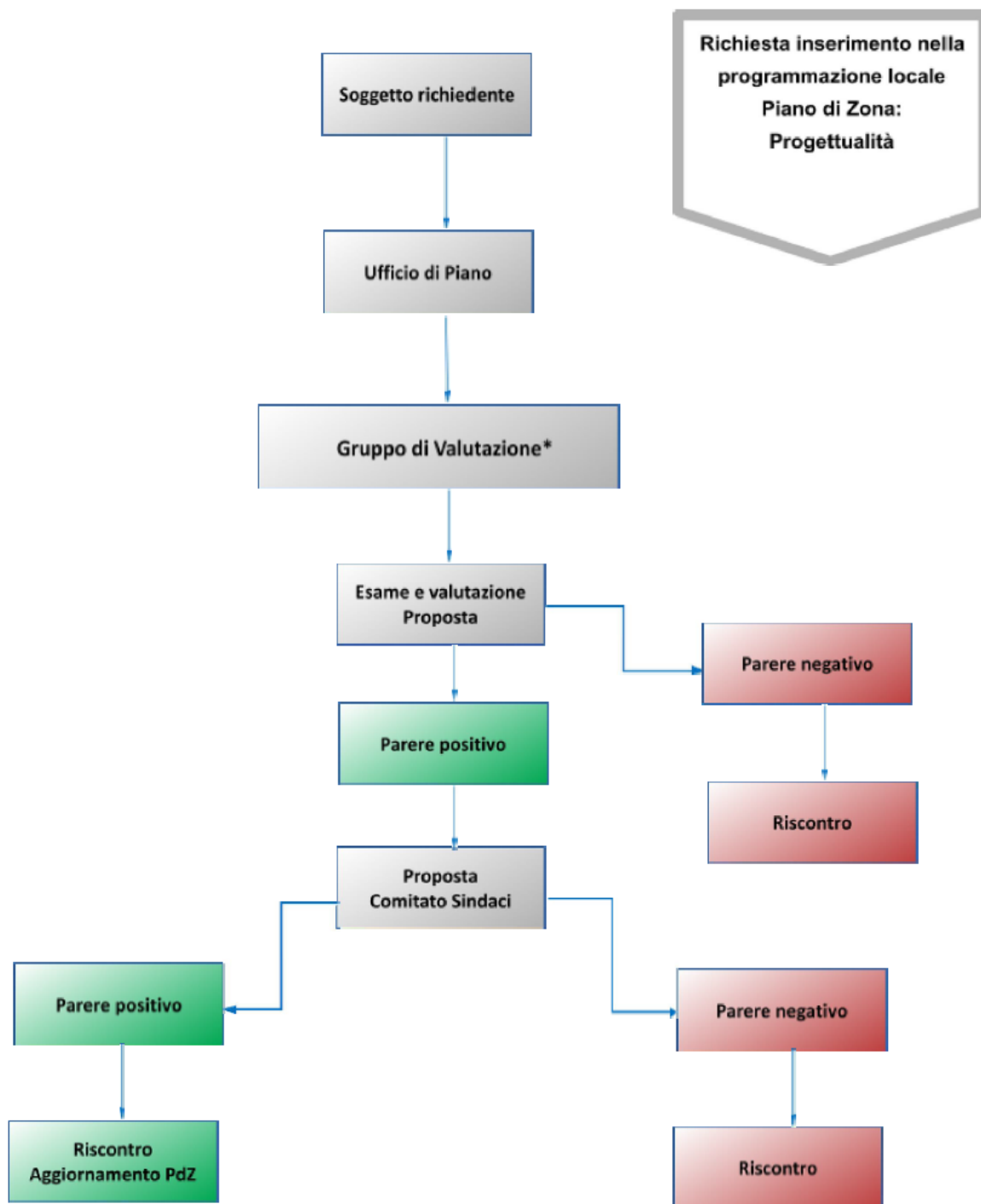

***Gruppo di Valutazione:** Coordinatori (tecnico e politico) e al Co-conduttore del Tavolo Tematico del Piano di Zona, Direttore di Unità Operativa, Direttore dei Servizi Sociali, Coordinatore Sociale e Ufficio di Piano

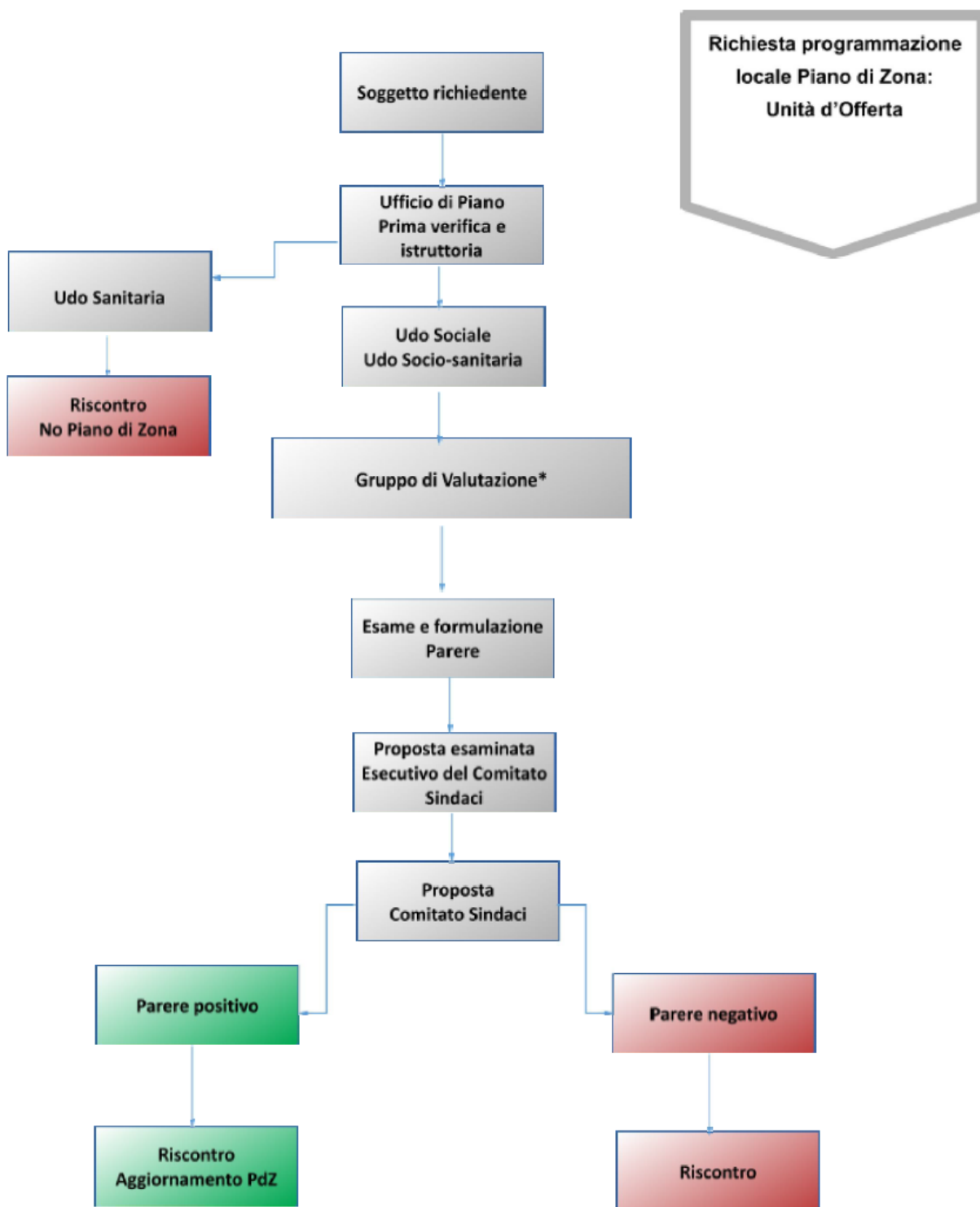

***Gruppo di Valutazione:** Coordinatori (tecnico e politico) e al Co-conduttore del Tavolo Tematico del Piano di Zona, Direttore di Unità Operativa, referente dell' U.O.S. Qualità e Accreditamento, Direttore dei Servizi Sociali, Coordinatore Sociale e Ufficio di Piano