



SEDE LEGALE: VIA VALVERDE, 42 – 37122 VERONA

ATTO AZIENDALE DI ORGANIZZAZIONE E DI FUNZIONAMENTO



Agg.: 14/04/2026

legenda: F.F. = inc. facente funzioni
sc = inc. a scavalco
pr = inc. provvisorio
t.det. = inc. tempo determ.

DELIBERAZIONE DEL DIRETTORE GENERALE

N. 898 del 05/11/2020

Aggiornamento Delibere:

860 del 30/08/2022

508 del 24/05/2023

798 del 23ago2023

242 del 29/feb/2024

661 del 26/06/2024

DIREZIONE GENERALE

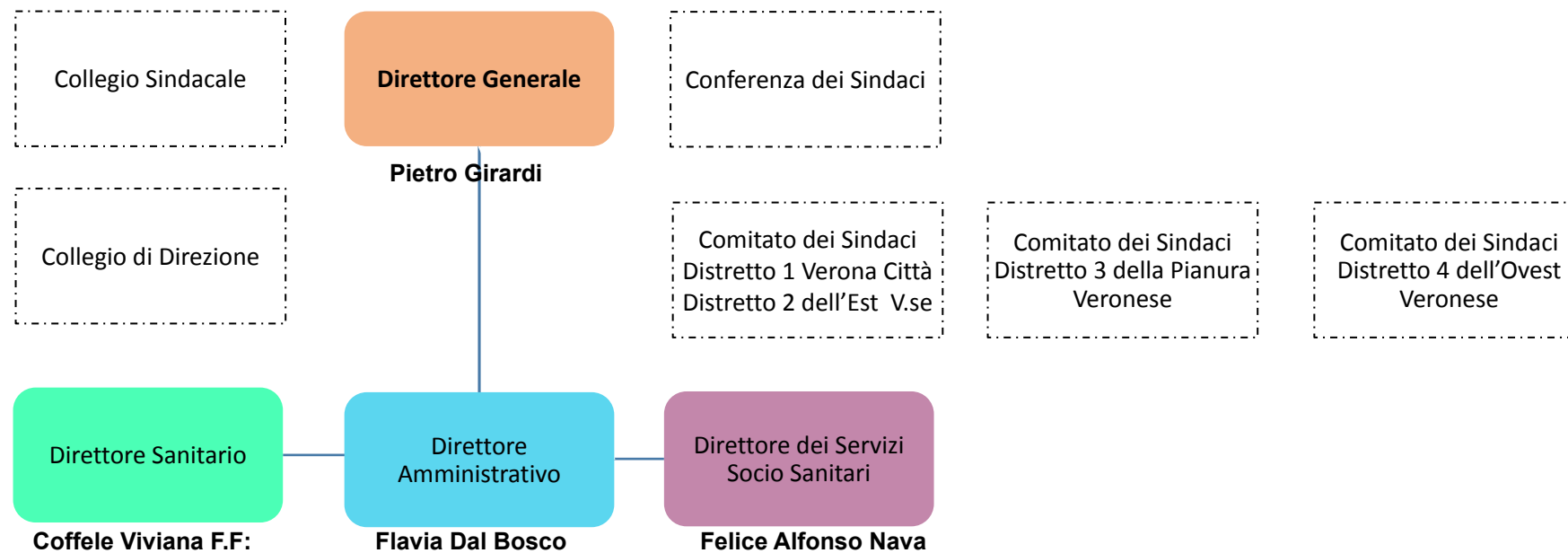

ORGANI DI STAFF DIRETTORE GENERALE

Direttore Generale

UOS Servizio di
Prevenzione e
Protezione

Zancarli Stefano

Ufficio Innovazione
e Sviluppo
Organizzativo

Lazzarotto Francesca

Ufficio Medico
Competente

D1/D2 Fiorio Silvia
D3/D4 Ciresola Daniele

UOC Controllo di
Gestione

Moretto Antonio.

UOS Formazione

Rossini Monica

Ufficio Legale

Azzini Alessandro

UOS Trasparenza e
Anticorruzione e
Servizi Ispettivi

Lazzarotto Francesca -
pr

UOS URP
Comunicazione e
Marketing

UOC Internal
Auditing

Francesca
Lazzarotto - F.F.

Ufficio Qualità e
Accreditamento

AREA TECNICO AMMINISTRATIVA

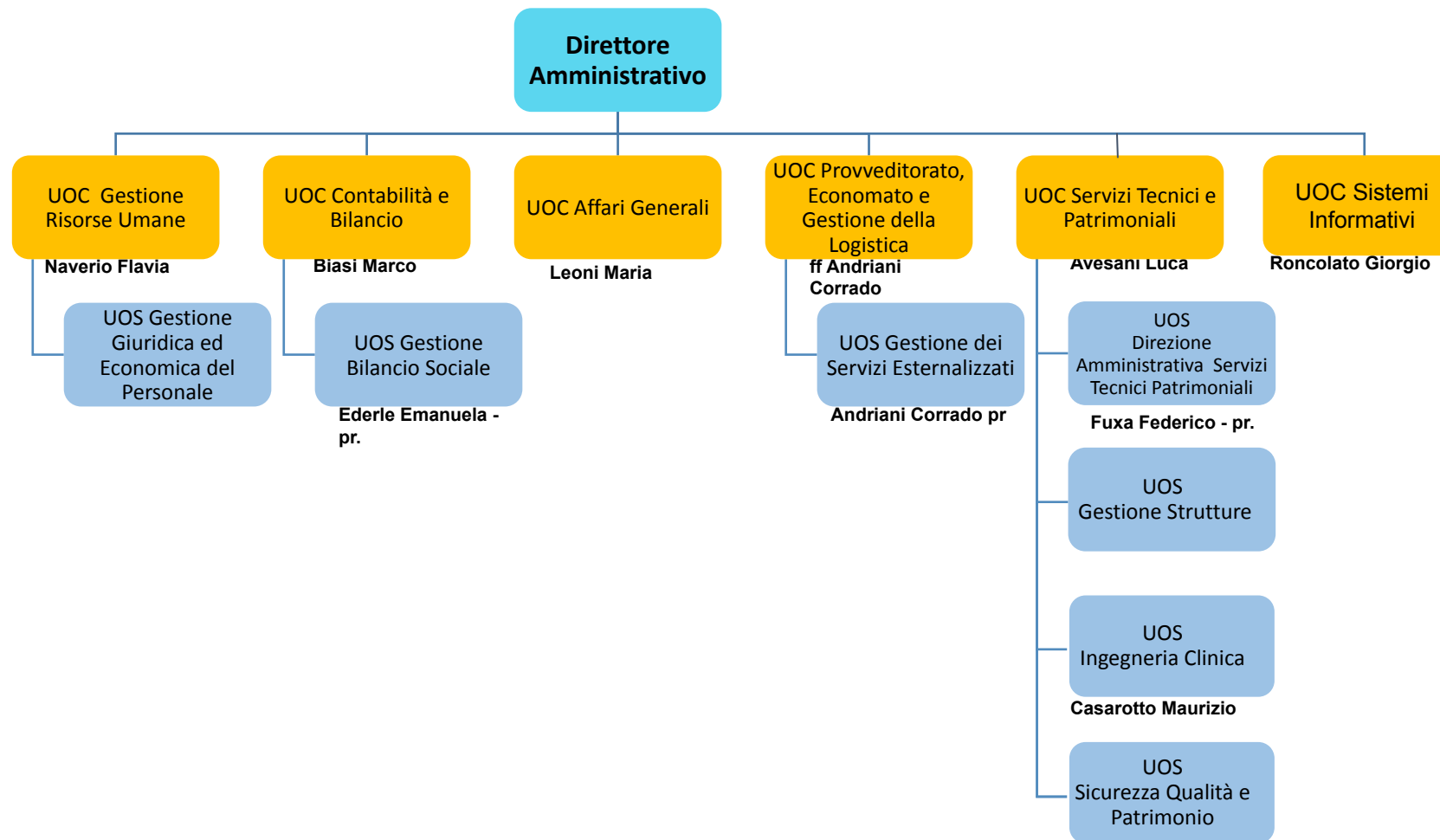

DIPARTIMENTO AMMINISTRATIVO *FUNZIONALE*

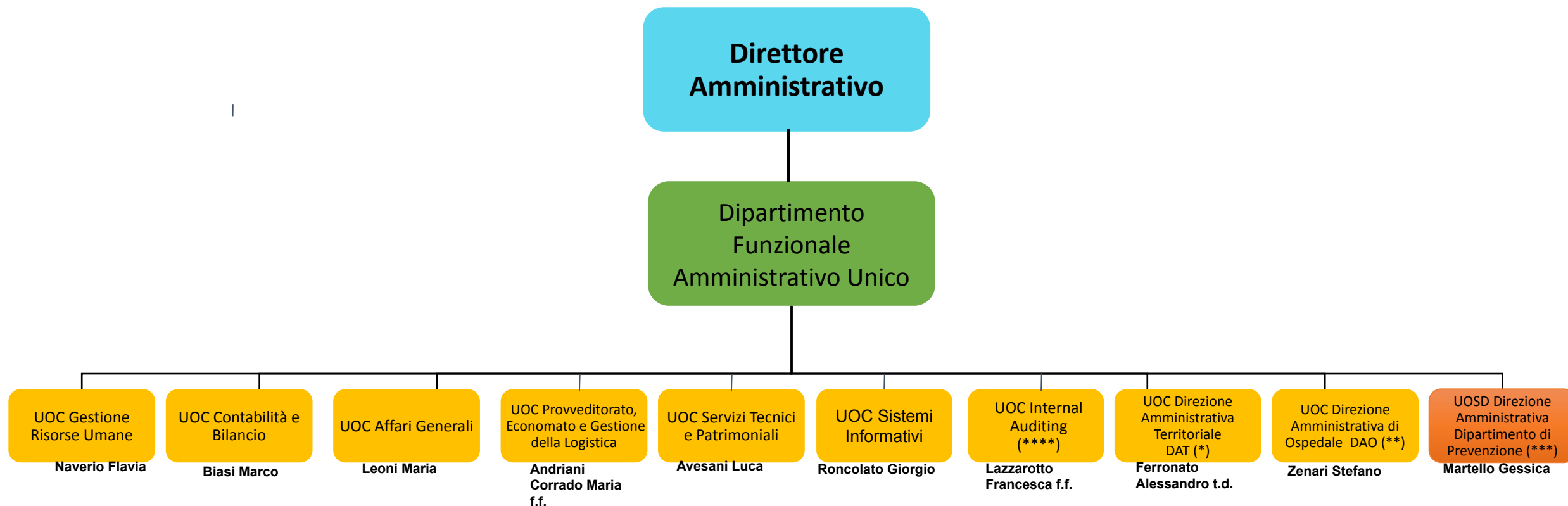

(*) Con afferenza al Direttore della Funzione Territoriale

(**) Con afferenza al Direttore della Funzione Ospedaliera

(***) Con afferenza al Direttore del Dipartimento di Prevenzione

(****) Con afferenza al Direttore Generale

STAFF DIREZIONE SANITARIA

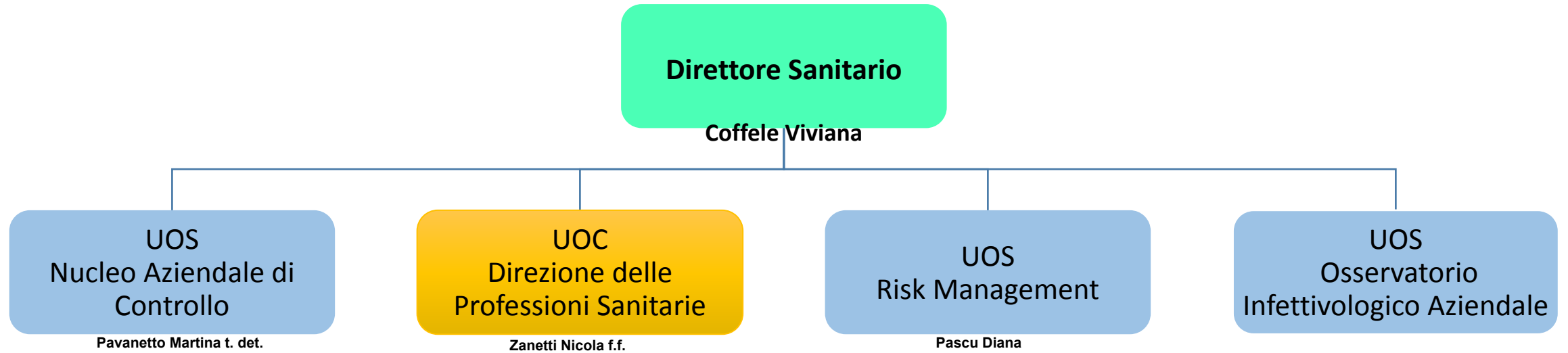

DIREZIONE DELLA FUNZIONE OSPEDALIERA

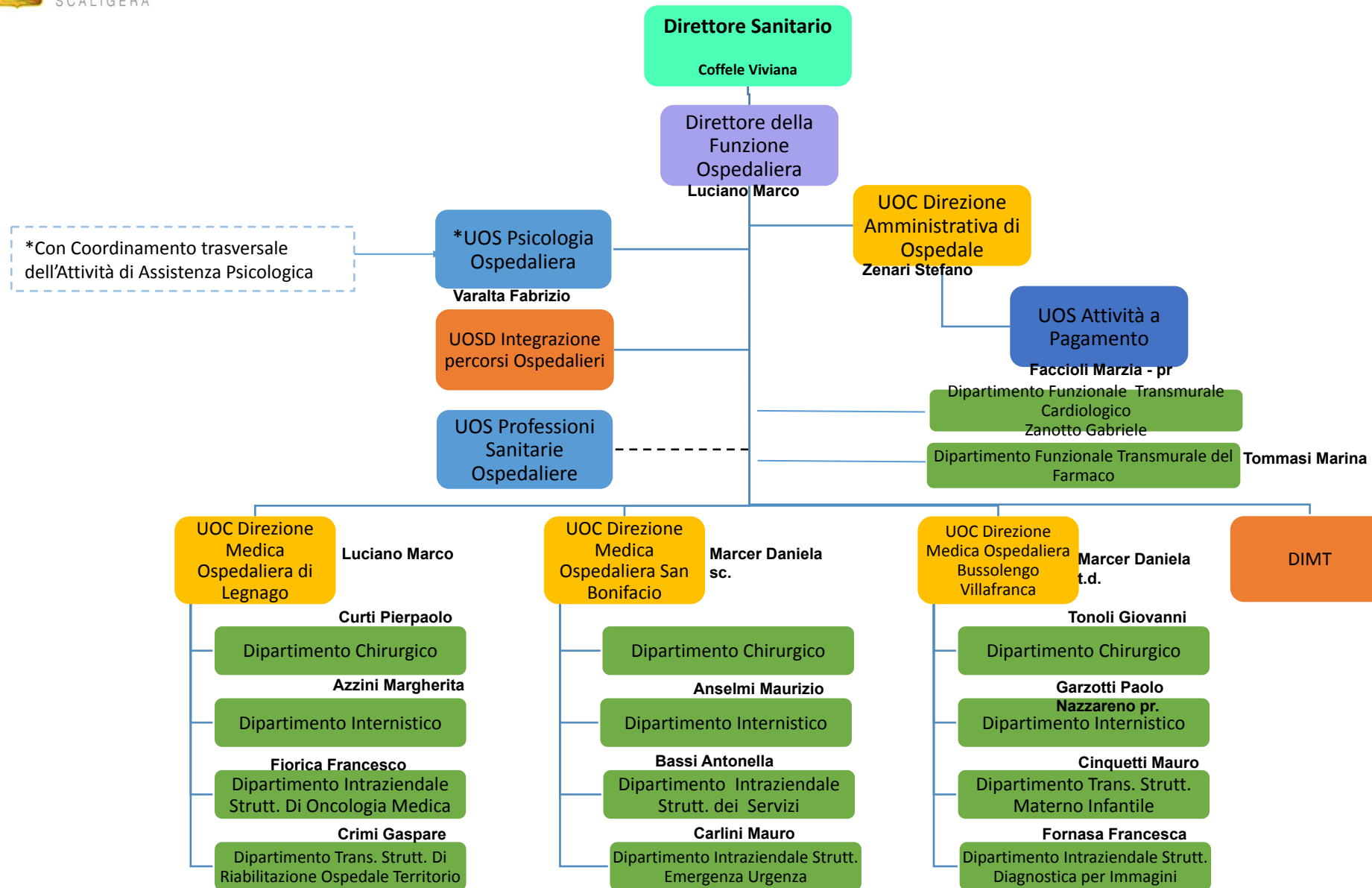

PRESIDIO OSPEDALIERO DI SAN BONIFACIO

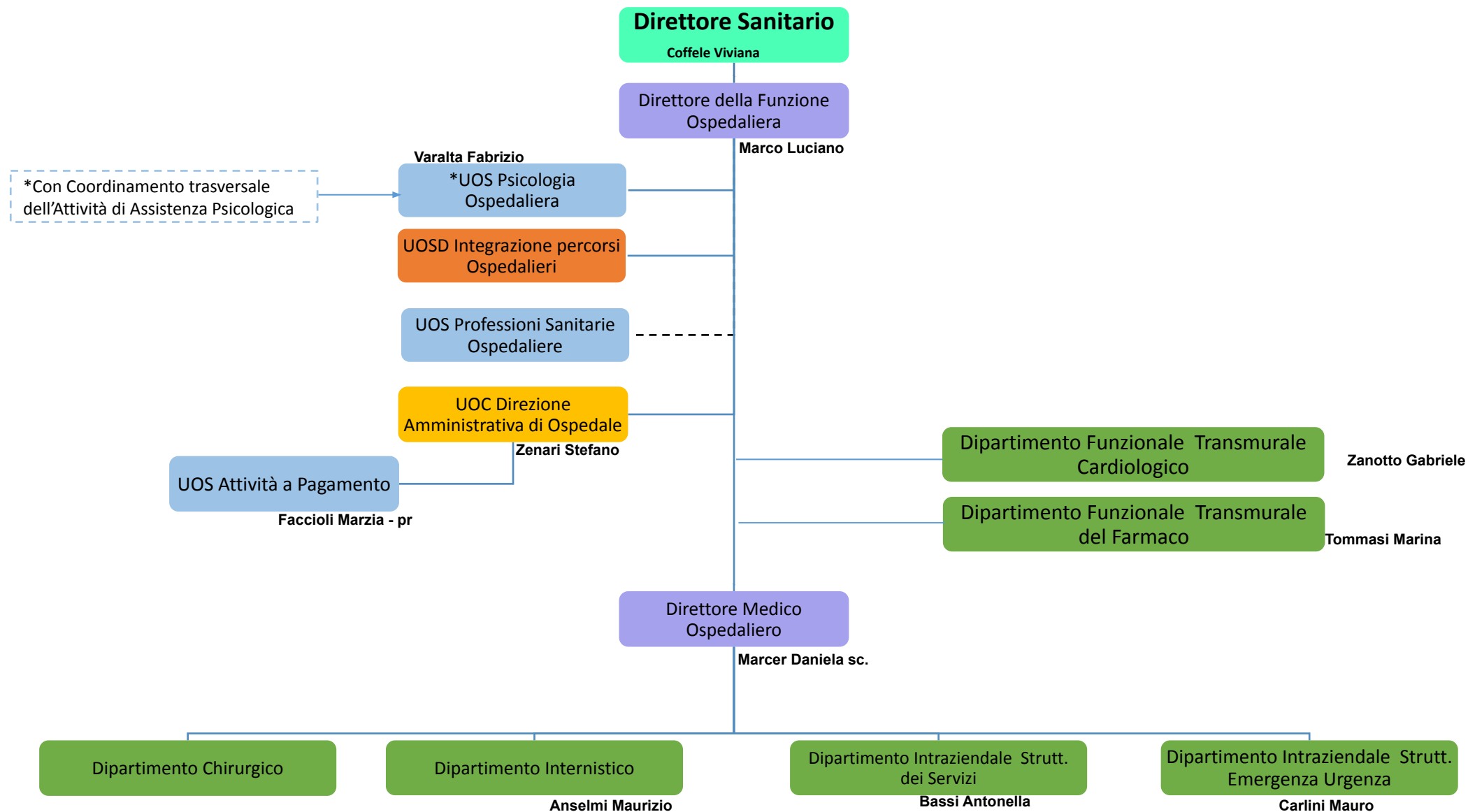

PRESIDIO OSPEDALIERO SAN BONIFACIO DIPARTIMENTO CHIRURGICO*

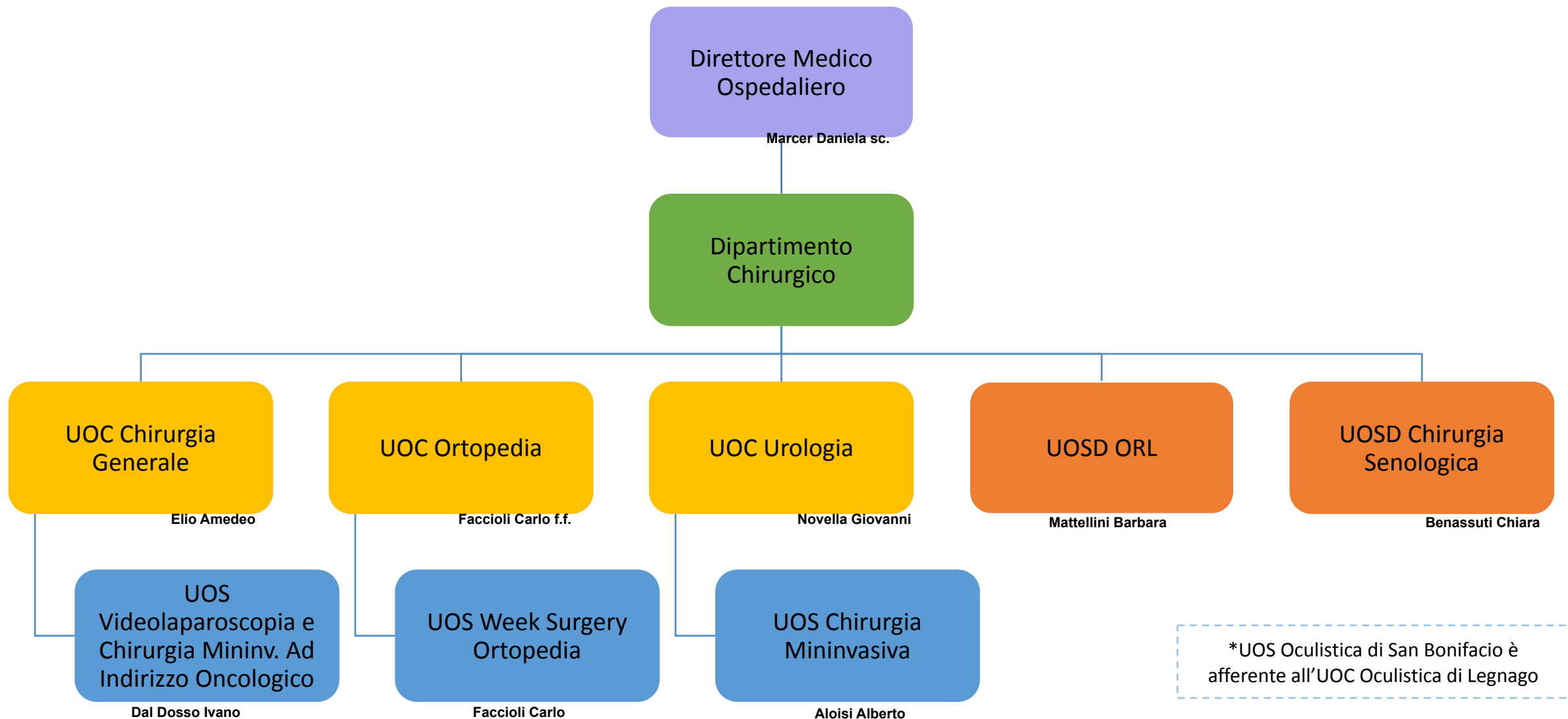

PRESIDIO OSPEDALIERO SAN BONIFACIO DIPARTIMENTO INTERNISTICO

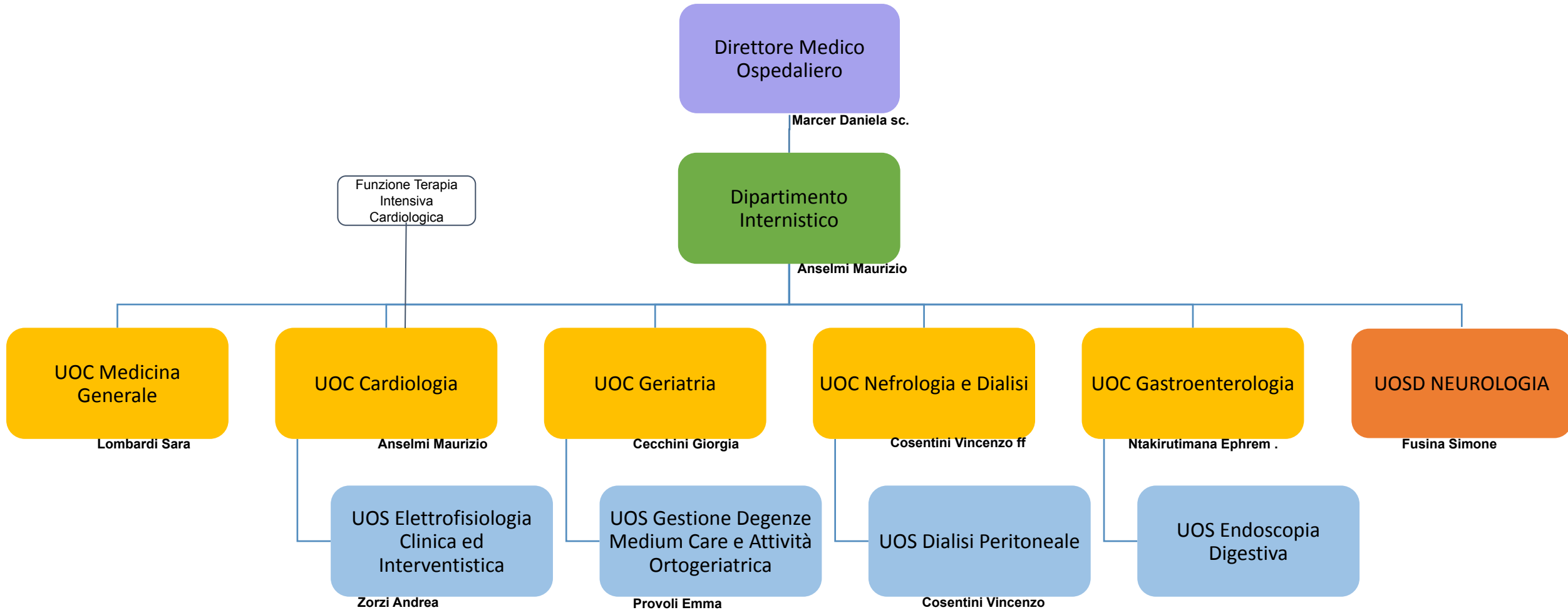

DIPARTIMENTO INTRAZIENDALE STRUTTURALE DEI SERVIZI

Direttore Medico
Ospedaliero
San Bonifacio

Marcer Daniela sc.

Dipartimento
dei Servizi

Bassi Antonella

UOC
Anatomia
Patologia
San Bonifacio

Parisi Alice

UOS
Anatomia
Patologica
Villafranca
Remo Andrea

UOSD
Anatomia
Patologica
Legnago

Bortuzzo Germana

UOSD
Microbiologia
Legnago

Motta Cesare

UOC
Laboratorio
Analisi
Legnago

Bassi Antonella
UOS

Laboratorio
Analisi
Villafranca
Tonello
Antonella

UOSD
Laboratorio
Analisi
San Bonifacio

Trevisan M. Teresa

UOSD
Laboratorio
Analisi
Bussolengo

Parise Giorgio

UOC
Medicina
Trasfusionale
Villafranca

Gaiga Giampaolo

UOS
Trasfusionale
Legnago
Sbarai Alessandra

Servizio
Immunotrasfusionale
San Bonifacio

UOC
Farmacia
Legnago

Tommasi Marina

UOS
Galenica Clinica
Muraro Silvia

UOSD
Farmacia
San Bonifacio

Grisi Giovanna

UOC
Farmacia
Villafranca

Bertasi Valentino

UOS
Gestione
Dispositivi
Medici
Marchesini Monica

DIPARTIMENTO INTRAZIENDALE STRUTTURALE EMERGENZA URGENZA*

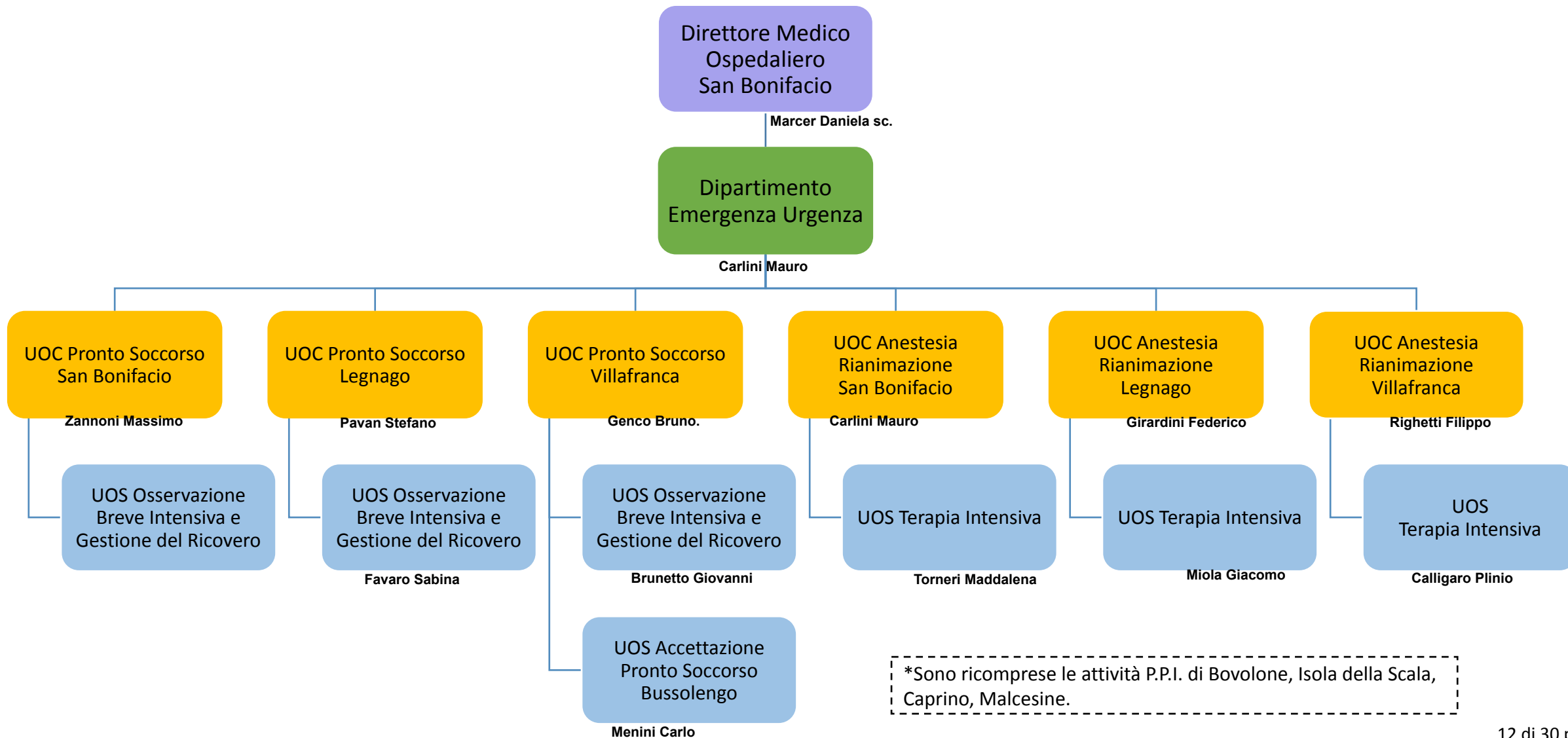

*Sono ricomprese le attività P.P.I. di Bovolone, Isola della Scala, Caprino, Malcesine.

PRESIDIO OSPEDALIERO DI LEGNAGO

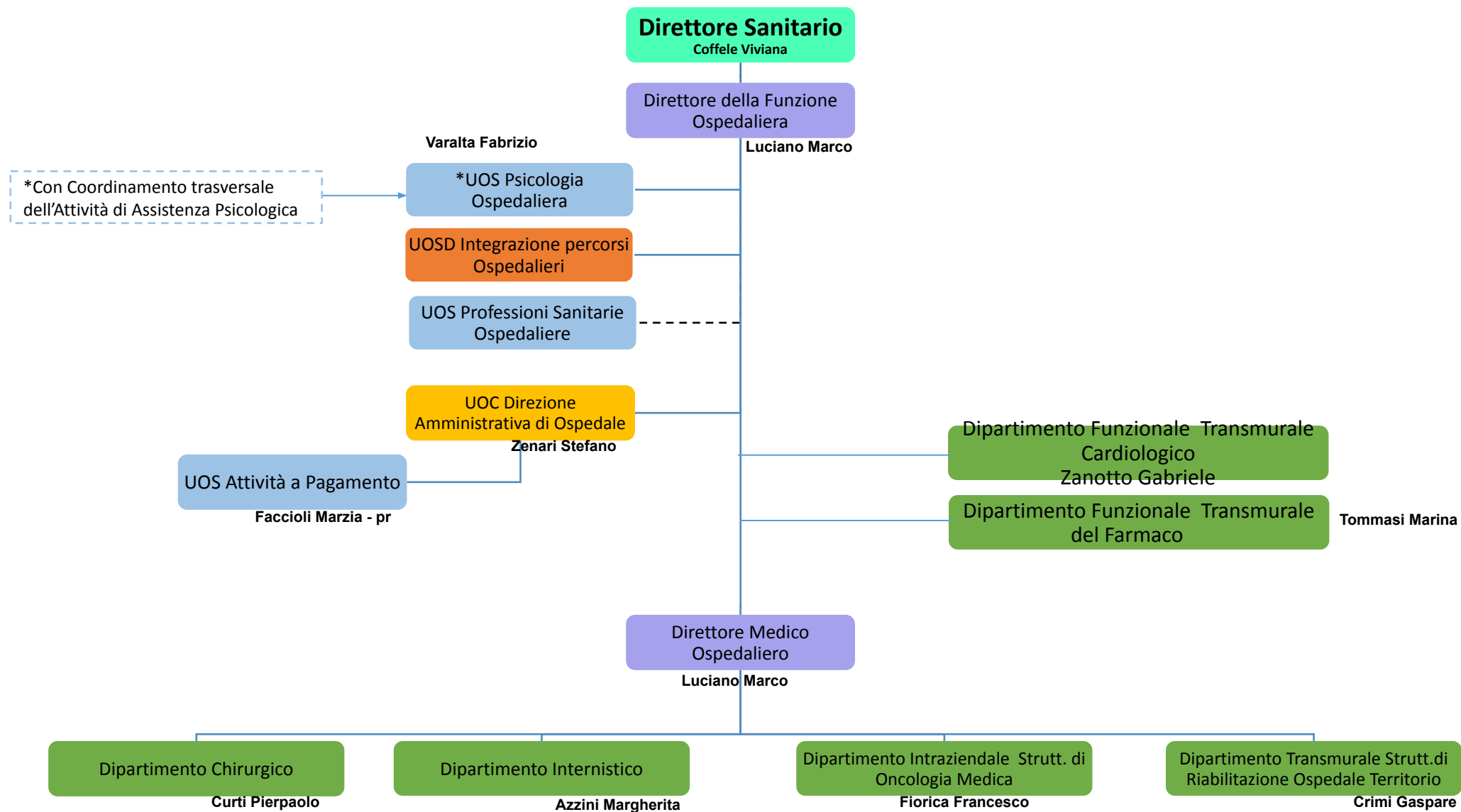

PRESIDIO OSPEDALIERO LEGNAGO DIPARTIMENTO CHIRURGICO

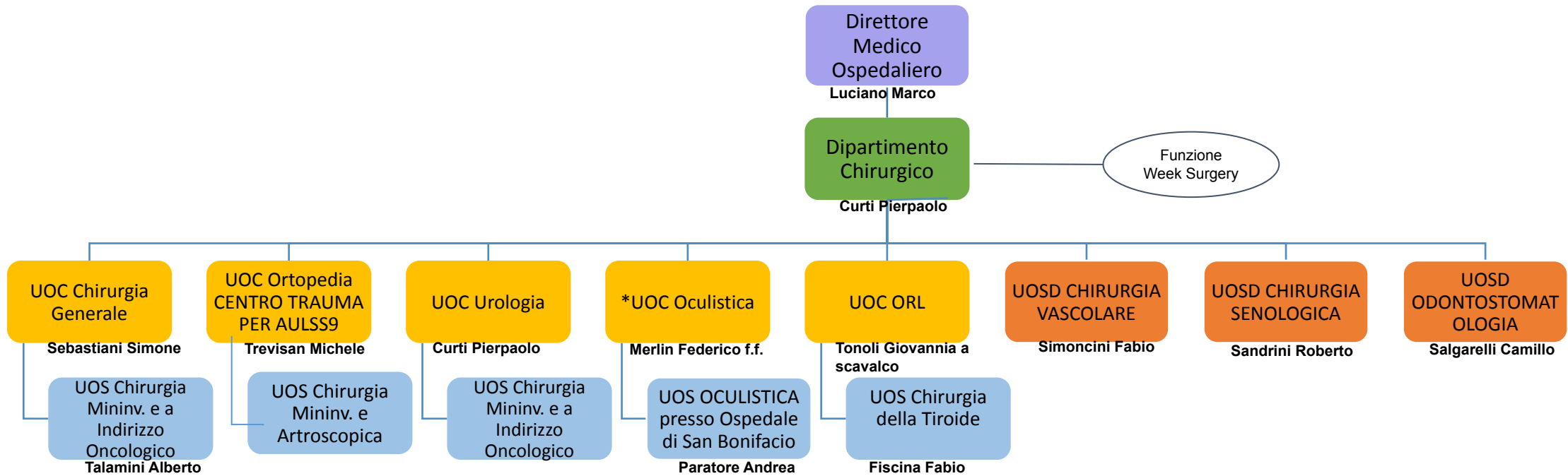

PRESIDIO OSPEDALIERO LEGNAGO DIPARTIMENTO INTERNISTICO

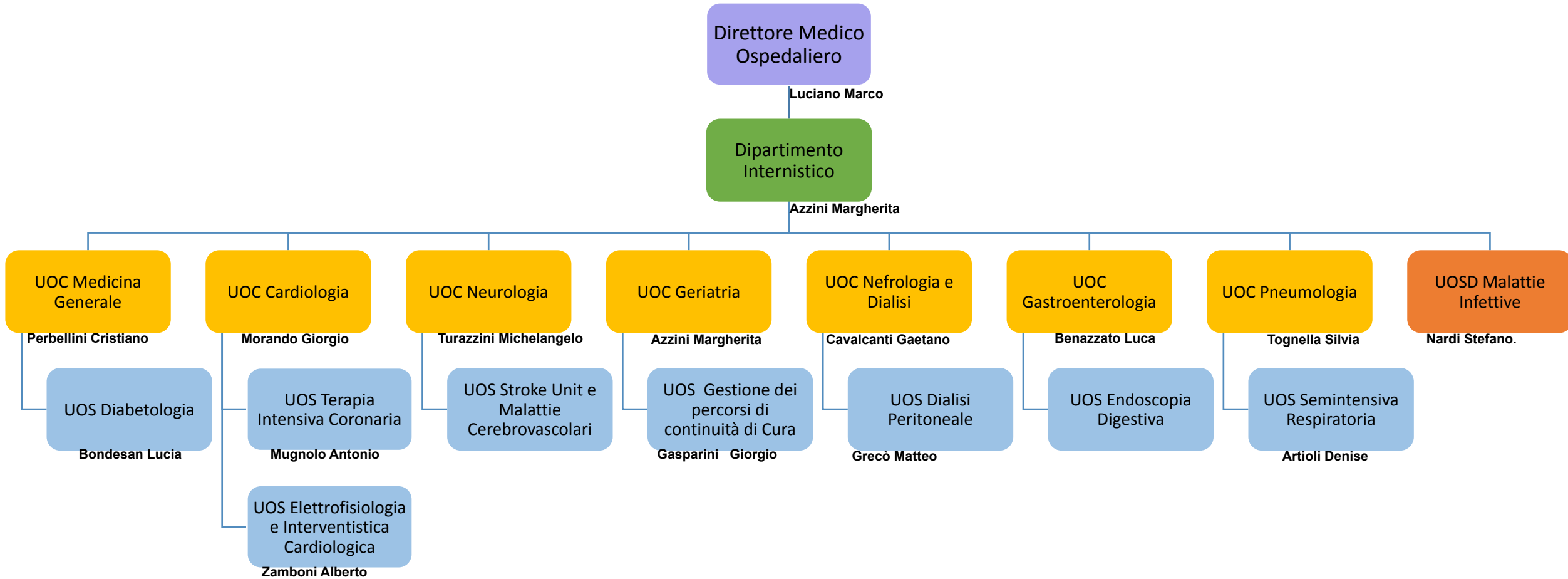

DIPARTIMENTO INTRAZIENDALE STRUTTURALE DI ONCOLOGIA CLINICA

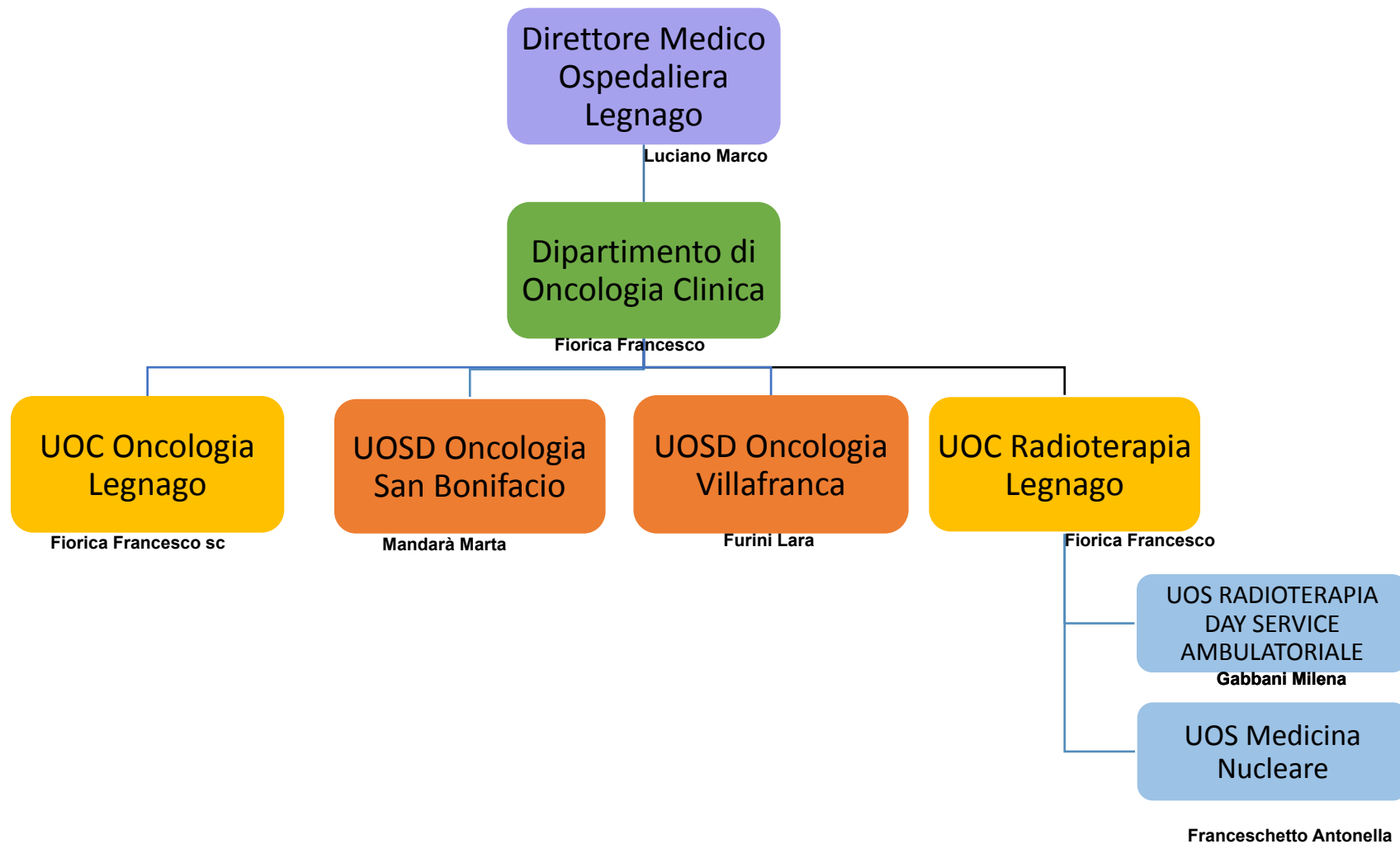

DIPARTIMENTO TRANSMURALE STRUTTURALE DI RIABILITAZIONE OSPEDALE TERRITORIO*

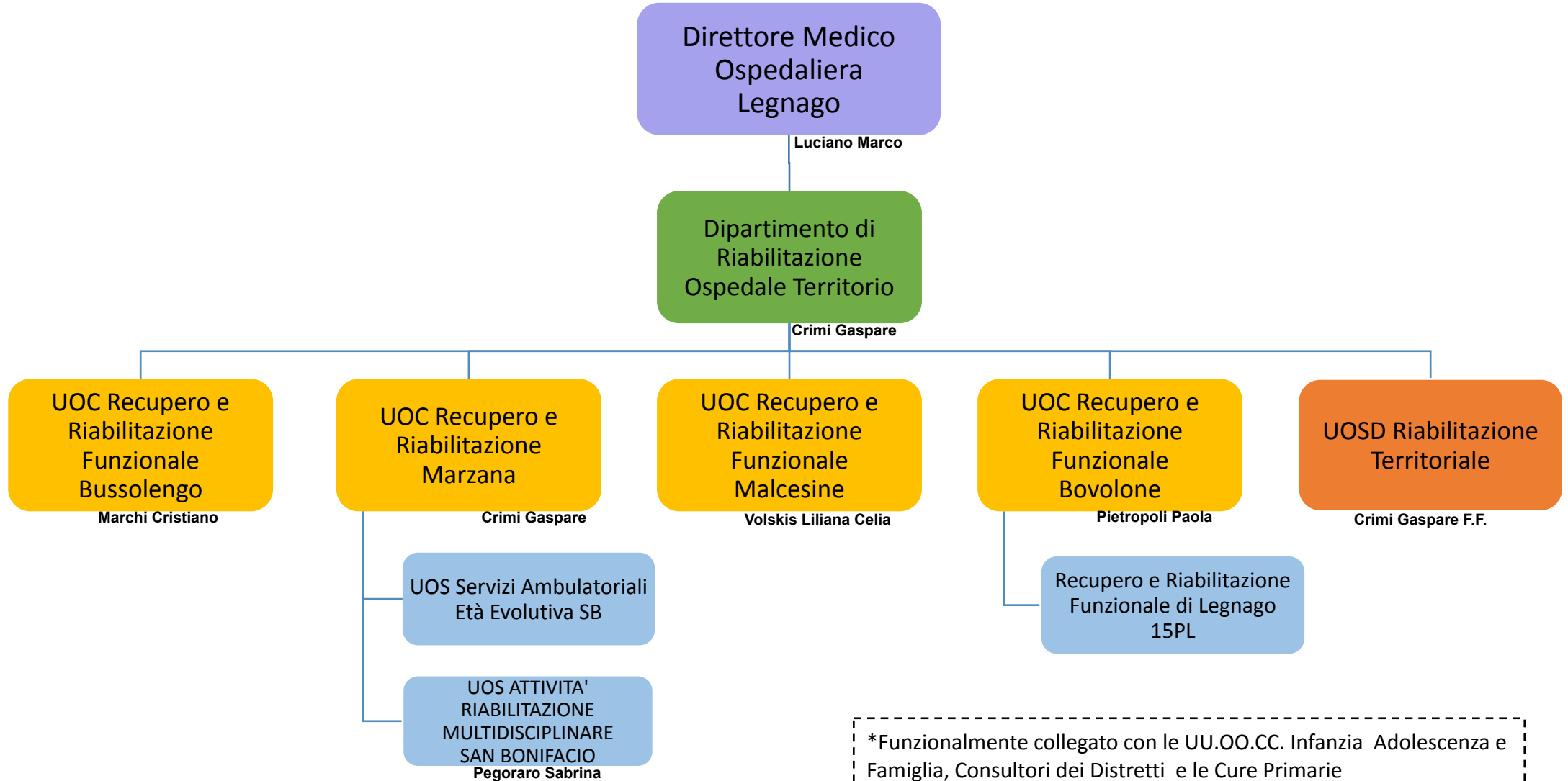

*Funzionalmente collegato con le UU.OO.CC. Infanzia Adolescenza e Famiglia, Consultori dei Distretti e le Cure Primarie

PRESIDIO OSPEDALIERO DI VILAFRANCA

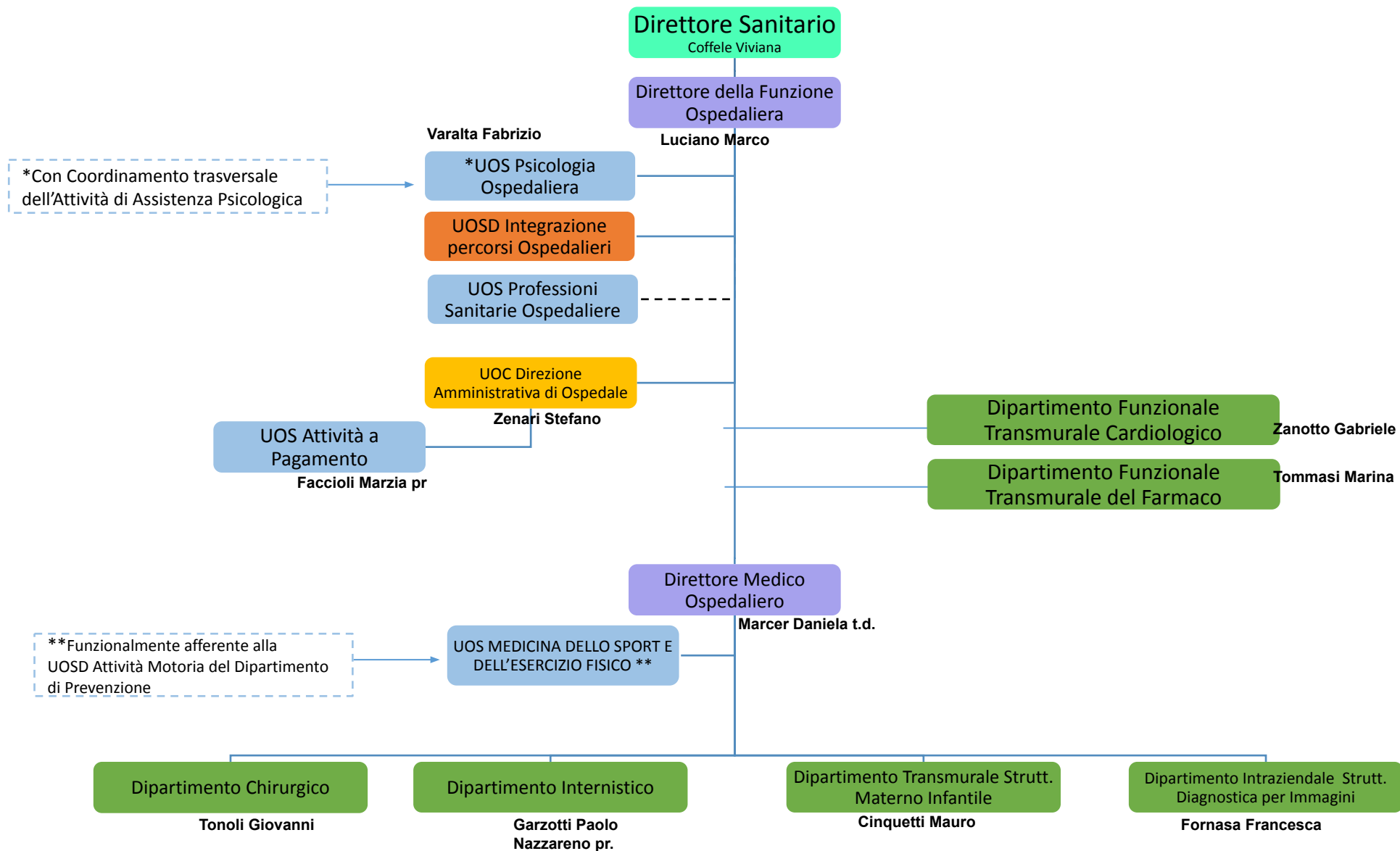

PRESIDIO OSPEDALIERO VILAFRANCA DIPARTIMENTO CHIRURGICO

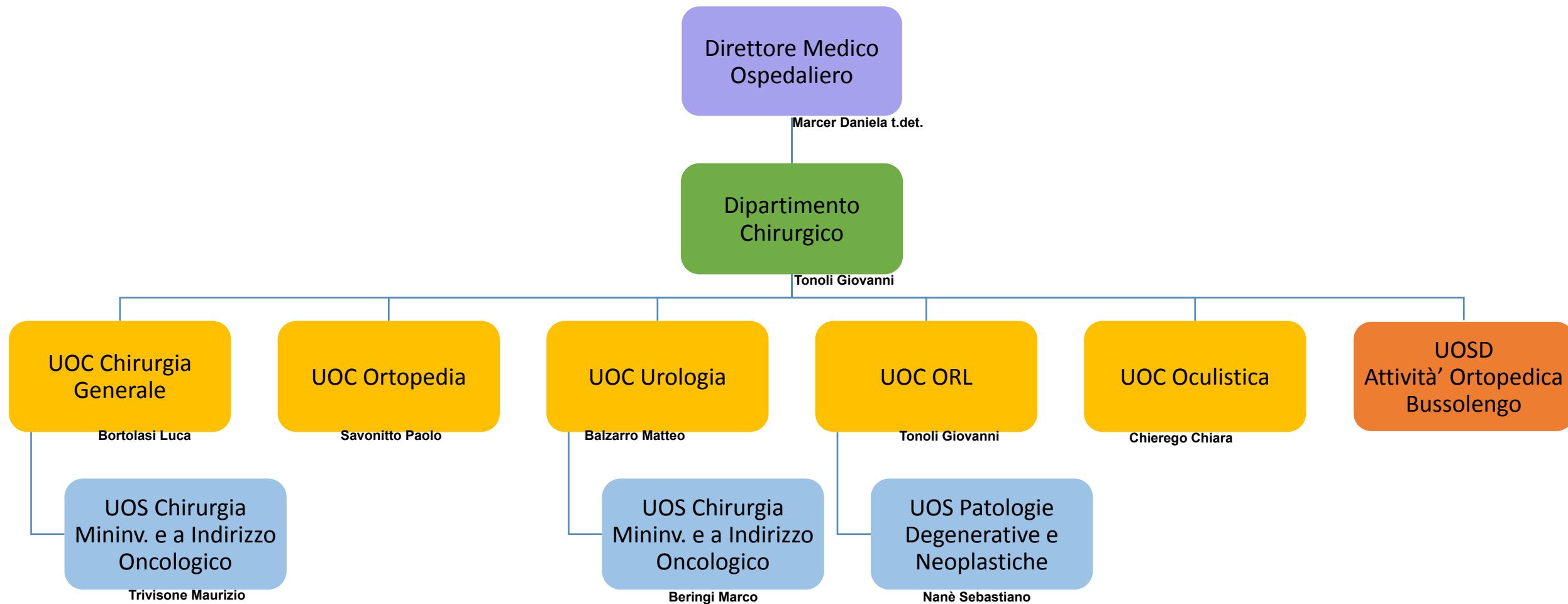

PRESIDIO OSPEDALIERO VILAFRANCA DIPARTIMENTO INTERNISTICO

Direttore Medico
Ospedaliero

Marcer Daniela t.det.

Dipartimento
Internistico

Garzotti Paolo
Nazzareno pr.

UOC Medicina
Generale
Villafranca

Garzotti Paolo
Nazzareno

UOC Medicina
Generale
Bussolengo

Corrà Luigi

UOC Cardiologia

Zanotto Gabriele

UOS Syncope Unit

UOC Geriatria

Grezzana Matteo

UOSD Nefrologia e
Dialisi

Cavalcanti
Gaetano sc

UOC Pneumologia

Maresca Domenico

UOS Fisiopatologia
Respiratoria

UOC Neurologia

De Togni Laura

UOS Centro
Decadimento
Cognitivo e Demenze

UOSD
Gastroenterologia

Lomonaco Lorenzo

DIPARTIMENTO TRANSMURALE STRUTTURALE MATERNO INFANTILE *

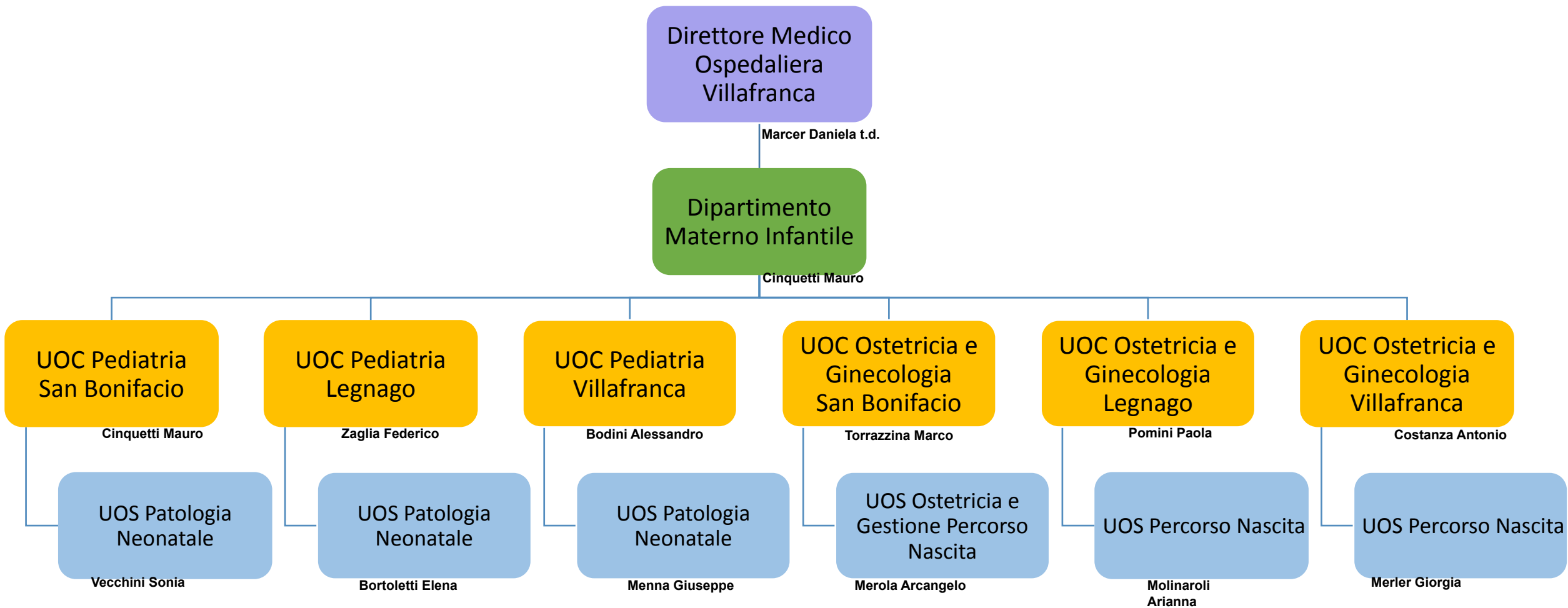

*Funzionalmente collegato con le UU.OO.CC. Infanzia Adolescenza e Famiglia, Consultori dei Distretti e le Cure Primarie

DIPARTIMENTO INTRAZIENDALE STRUTTURALE DIAGNOSTICA PER IMMAGINI

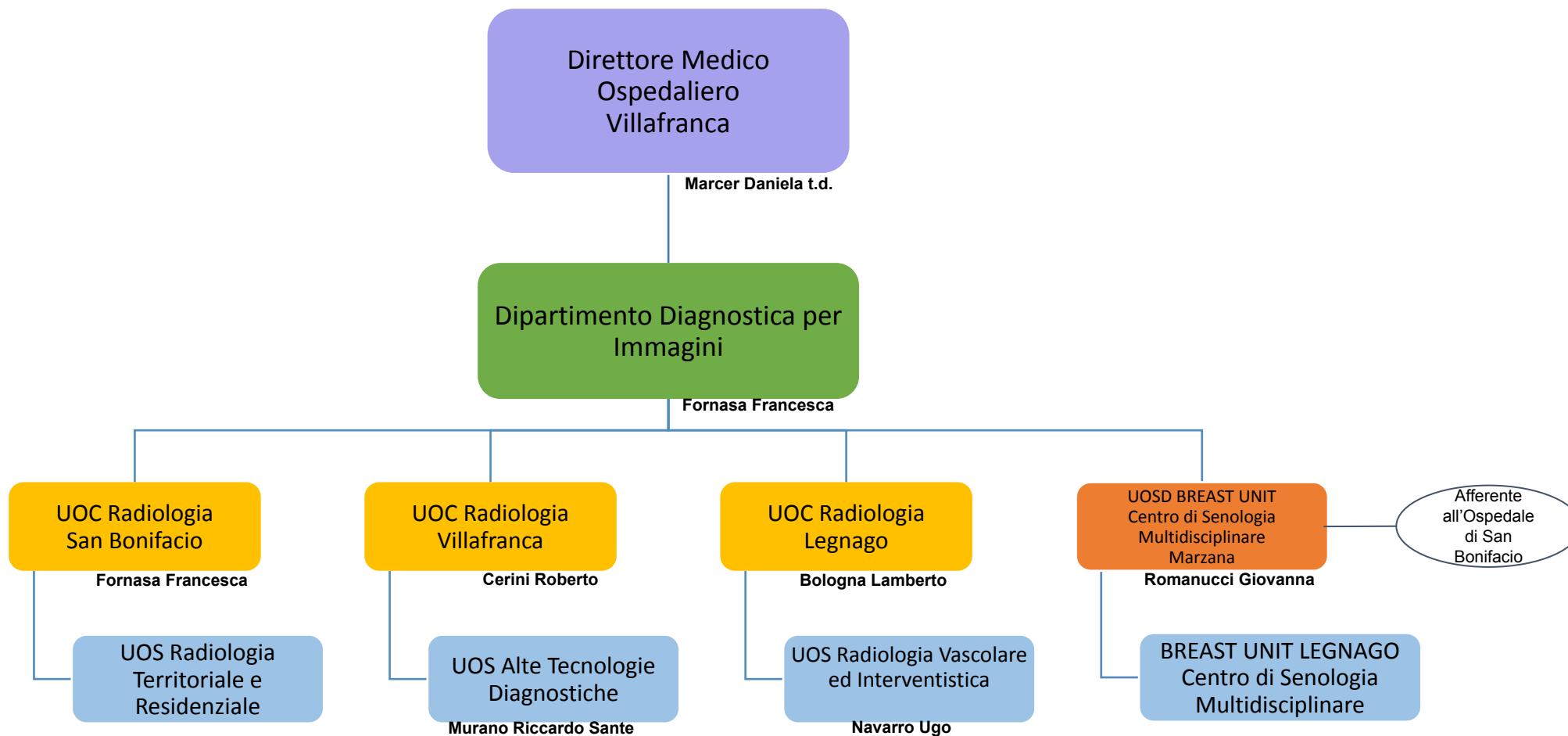

DIPARTIMENTO TRANSMURALE *FUNZIONALE* DEL FARMACO

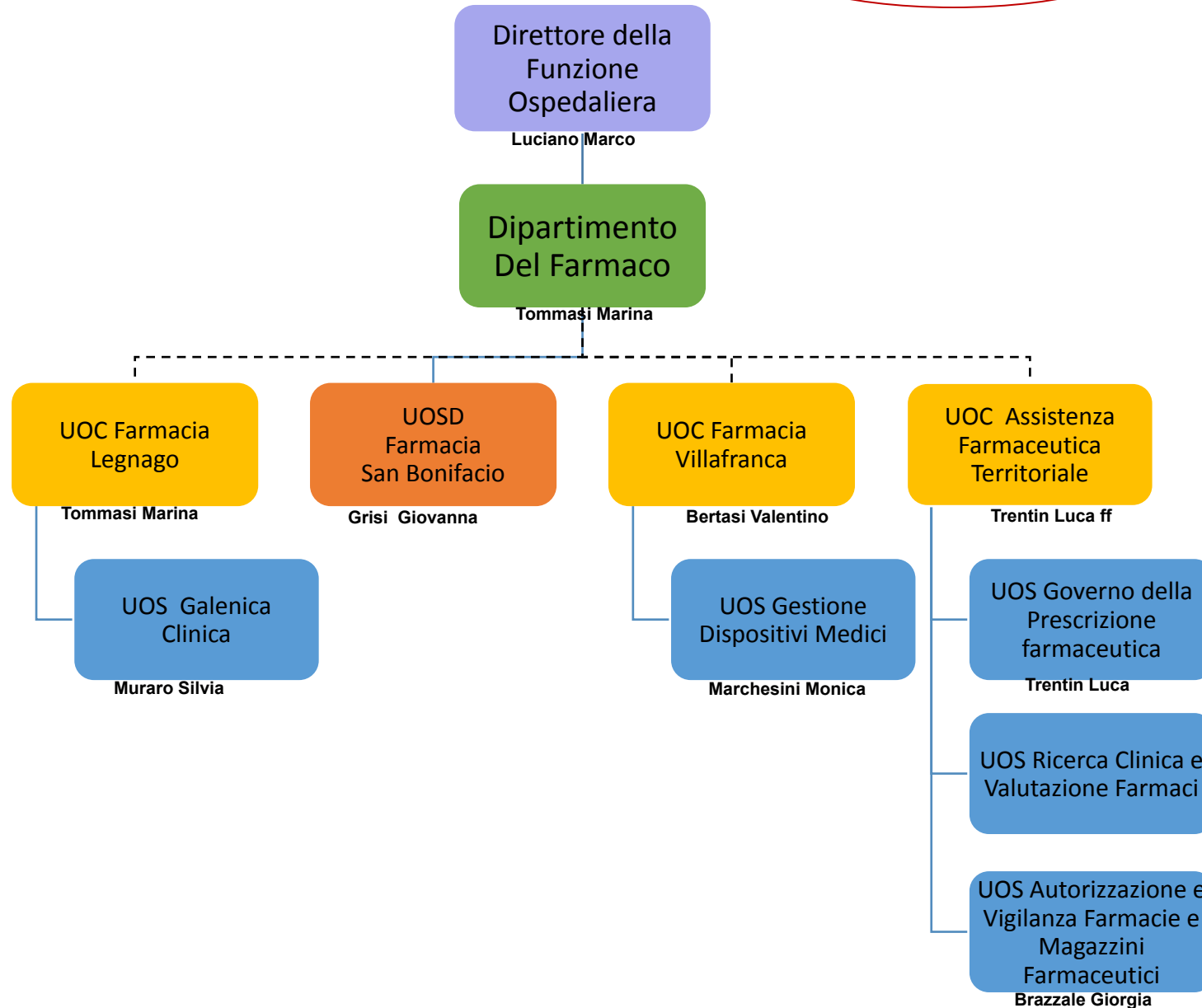

DIPARTIMENTO *FUNZIONALE* TRANSMURALE CARDIOLOGICO

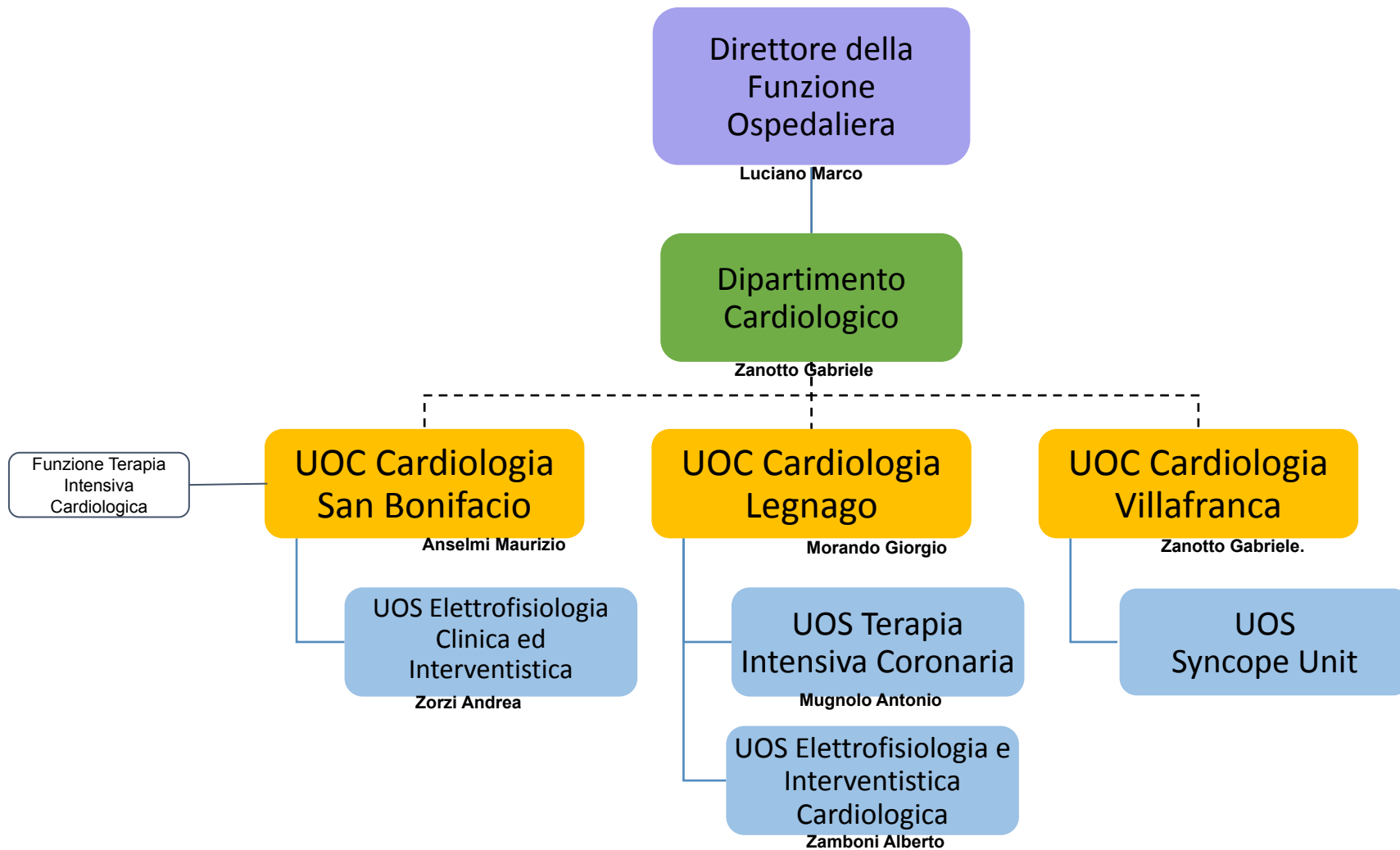

DIPARTIMENTO SALUTE MENTALE

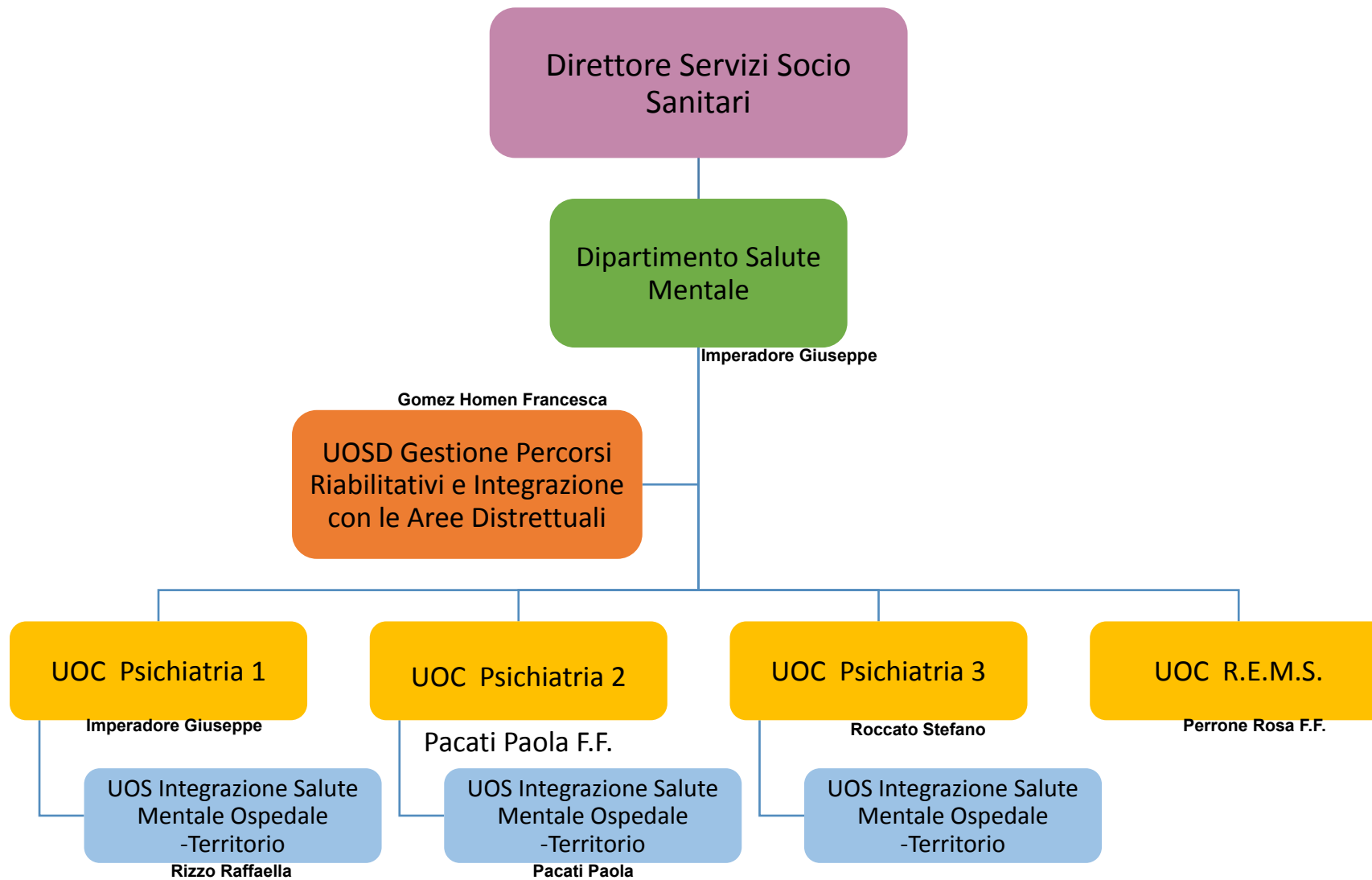

DIREZIONE DELLA FUNZIONE TERRITORIALE

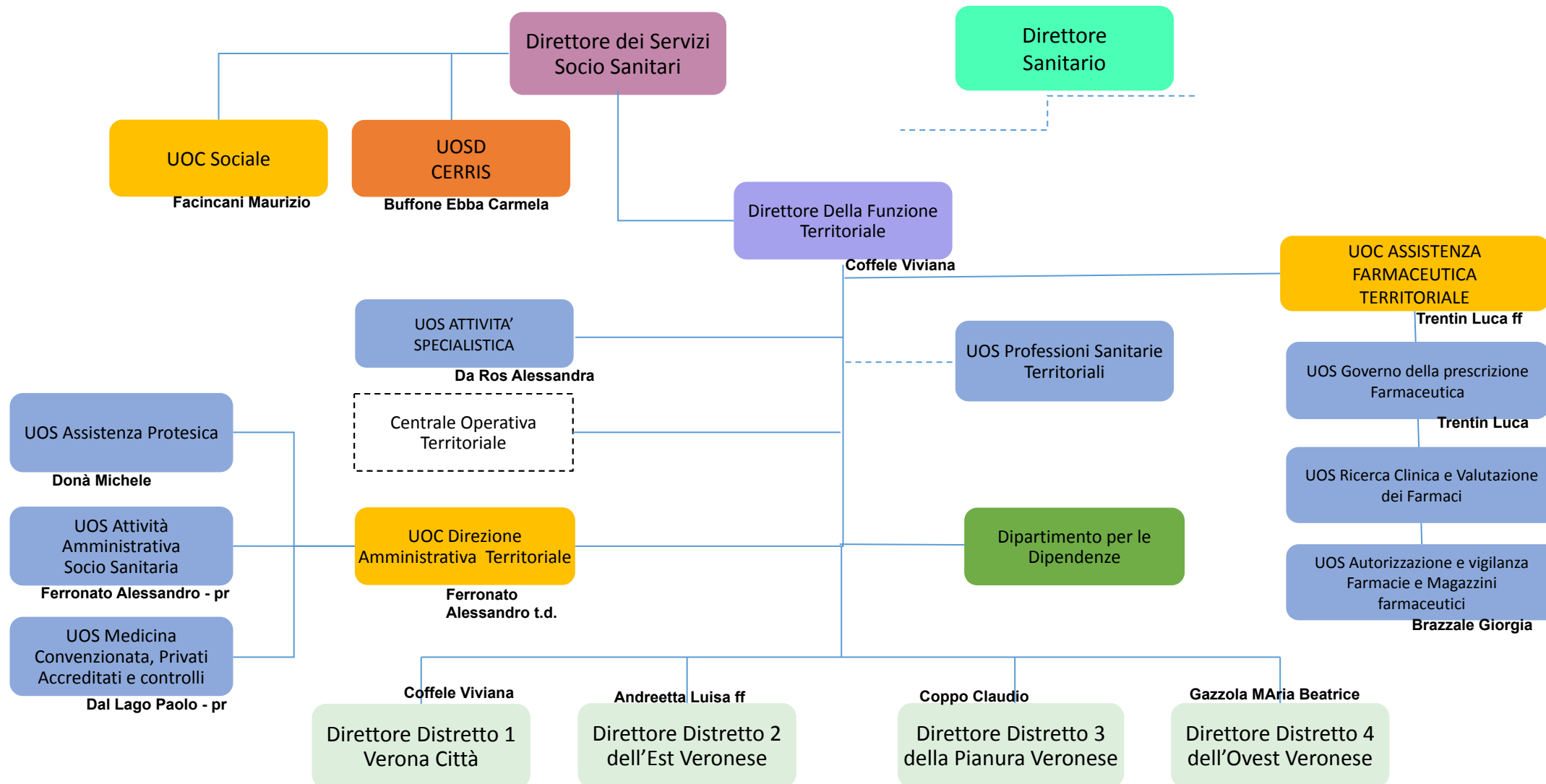

ARTICOLAZIONE DISTRETTI

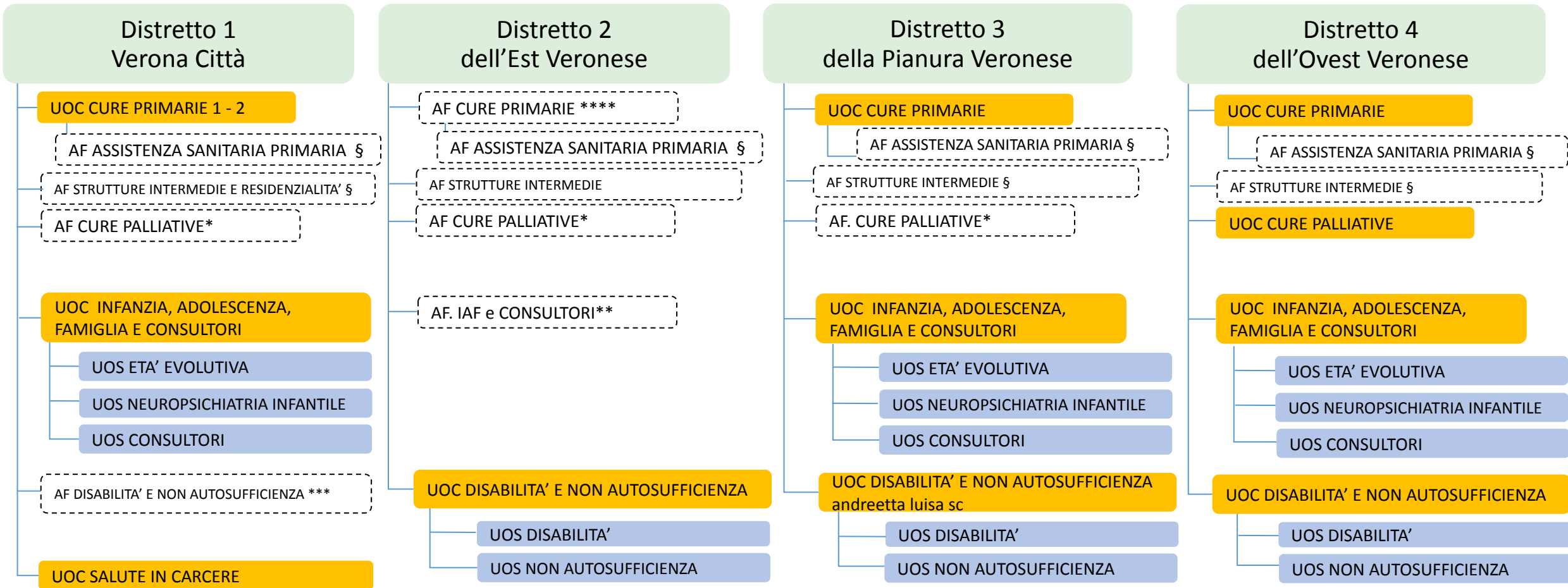

Articolazione
Tutela Salute
Mentale §§

* Dipendenza Gerarchica da UOC Cure Palliative e Funzionale da Direttori dei Distretti
 ** Dipendenza Gerarchica da UOC IAF Distretto 1 e Funzionale da Direttore Distretto 2
 *** Dipendenza Gerarchica da UOC Disabilità Distretto 2 e Funzionale da Direttore Distretto 1
 **** Dipende Gerarchicamente Dal Direttore Uoc Cure Primarie E Funzionalmente Dal Direttore Di Distretto 2
 § Dipendono Gerarchicamente Dal Direttore Uoc Cure Primarie Funzionalmente Dal Direttore Di Distretto
 §§ Afferisce funzionalmente a Referente per l'ATSM della UOC Psichiatria B-DAI di Neuroscienze dell'Azienda Ospedaliera Universitaria Integrata di Verona

ARTICOLAZIONE DISTRETTI 1 / 2

Coffele Viviana

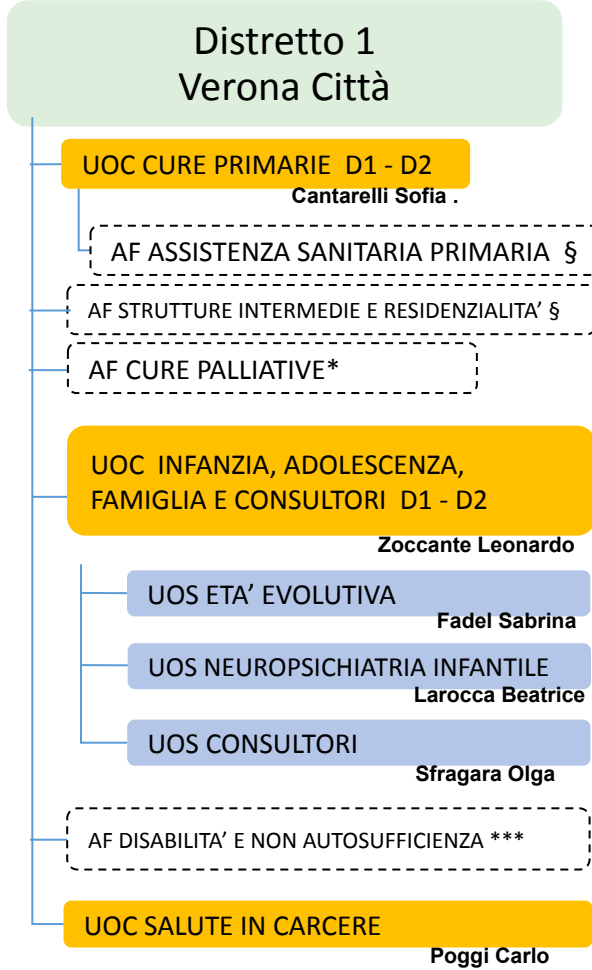

Andreetta Luisa ff

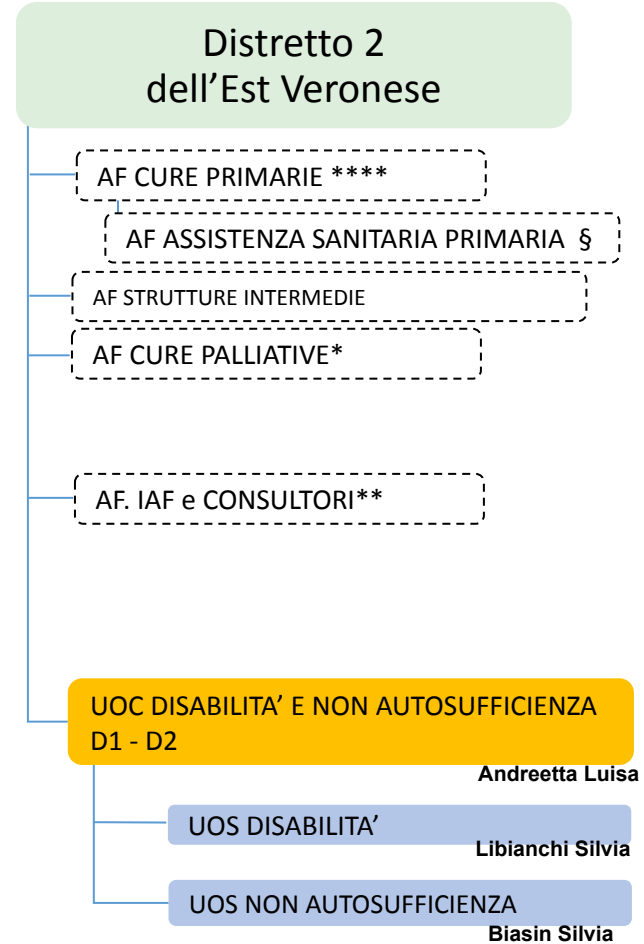

ARTICOLAZIONE DISTRETTI 3 / 4

Coppo Claudio

Distretto 3 della Pianura Veronese

UOC CURE PRIMARIE

Sacchetto Alfredo f.f.

AF ASSISTENZA SANITARIA PRIMARIA §

AF STRUTTURE INTERMEDIE §

AF. CURE PALLIATIVE*

UOC INFANZIA, ADOLESCENZA, FAMIGLIA E CONSULTORI

Giardina Licia F.F.

UOS ETA' EVOLUTIVA

UOS NEUROPSICHIATRIA INFANTILE

Giardina Licia

UOS CONSULTORI

UOC DISABILITA' E NON AUTOSUFFICIENZA

Andreetta Luisa sc.

UOS DISABILITA'

Costa Lucia

UOS NON AUTOSUFFICIENZA

Gazzola Maria Beatrice

Distretto 4 dell'Ovest Veronese

UOC CURE PRIMARIE

Tessari Andrea

AF ASSISTENZA SANITARIA PRIMARIA §

AF STRUTTURE INTERMEDIE §

UOC CURE PALLIATIVE

Trivellato Ezio

UOC INFANZIA, ADOLESCENZA, FAMIGLIA E CONSULTORI

Zullini Emanuele

UOS ETA' EVOLUTIVA

UOS NEUROPSICHIATRIA INFANTILE

Franco Anna

UOS CONSULTORI

UOC DISABILITA' E NON AUTOSUFFICIENZA

Buffone Ebba Carmela - sc.

UOS DISABILITA'

UOS NON AUTOSUFFICIENZA

DIPARTIMENTO PER LE DIPENDENZE

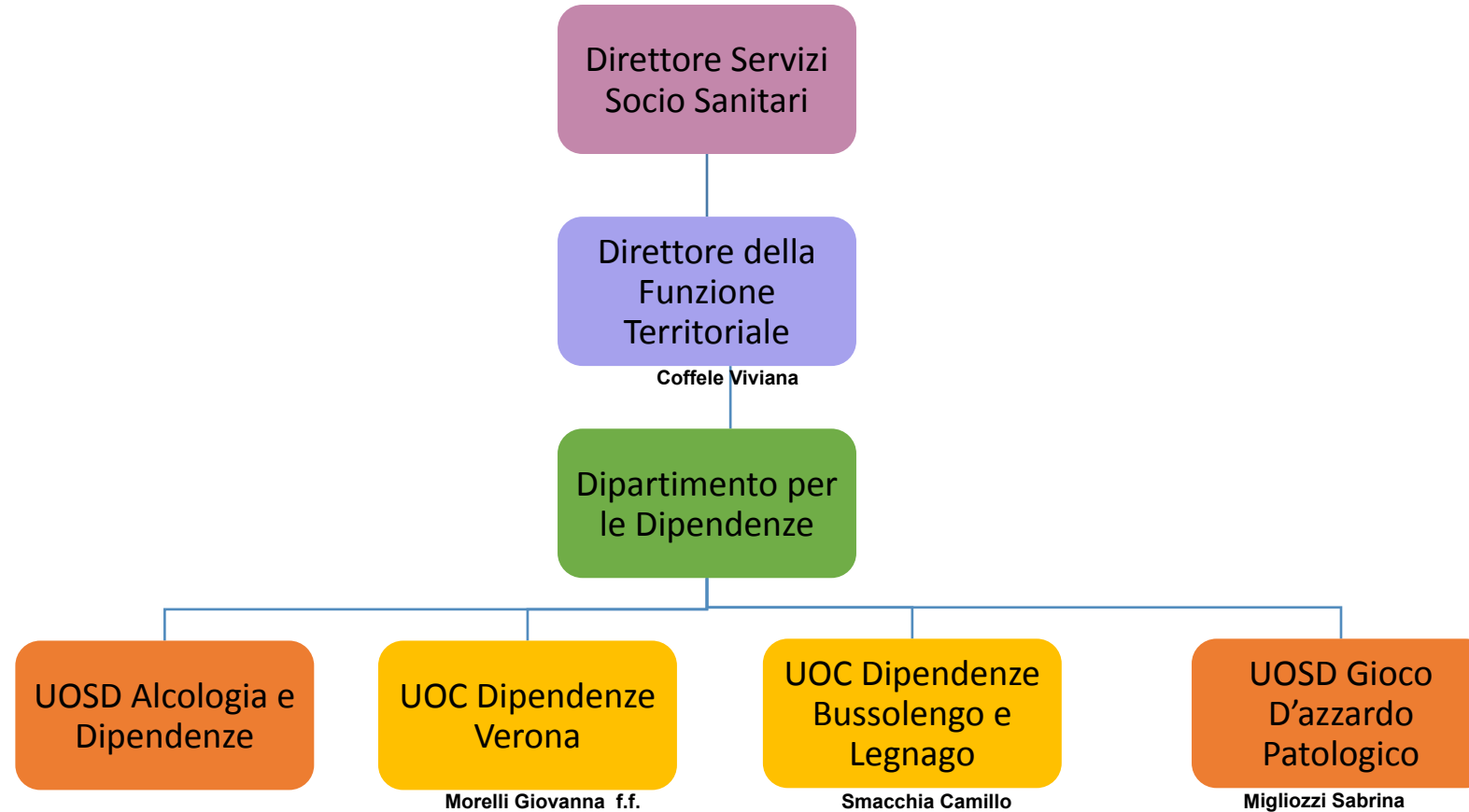

DIPARTIMENTO DI PREVENZIONE

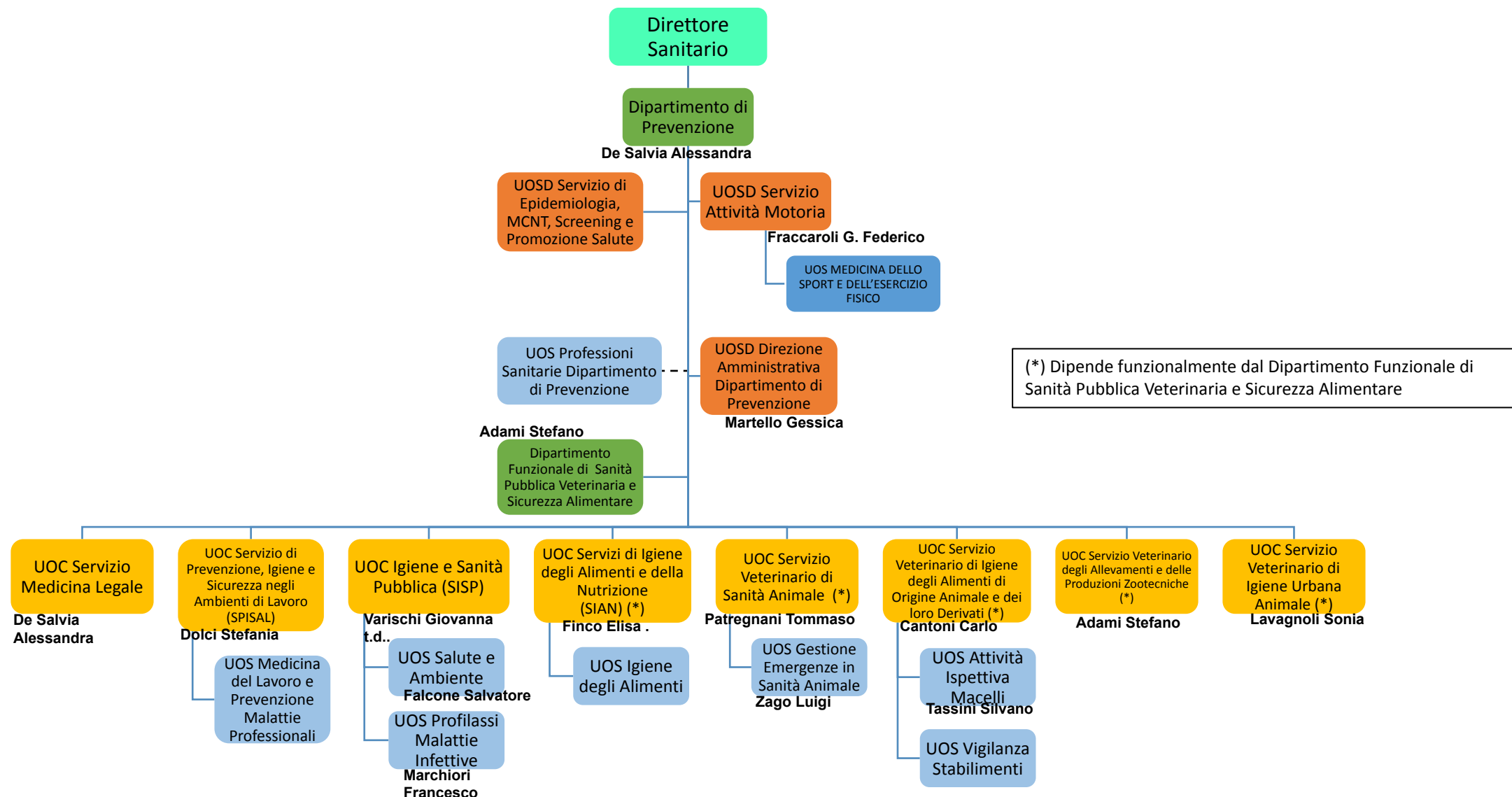

UOC DIREZIONE PROFESSIONI SANITARIE

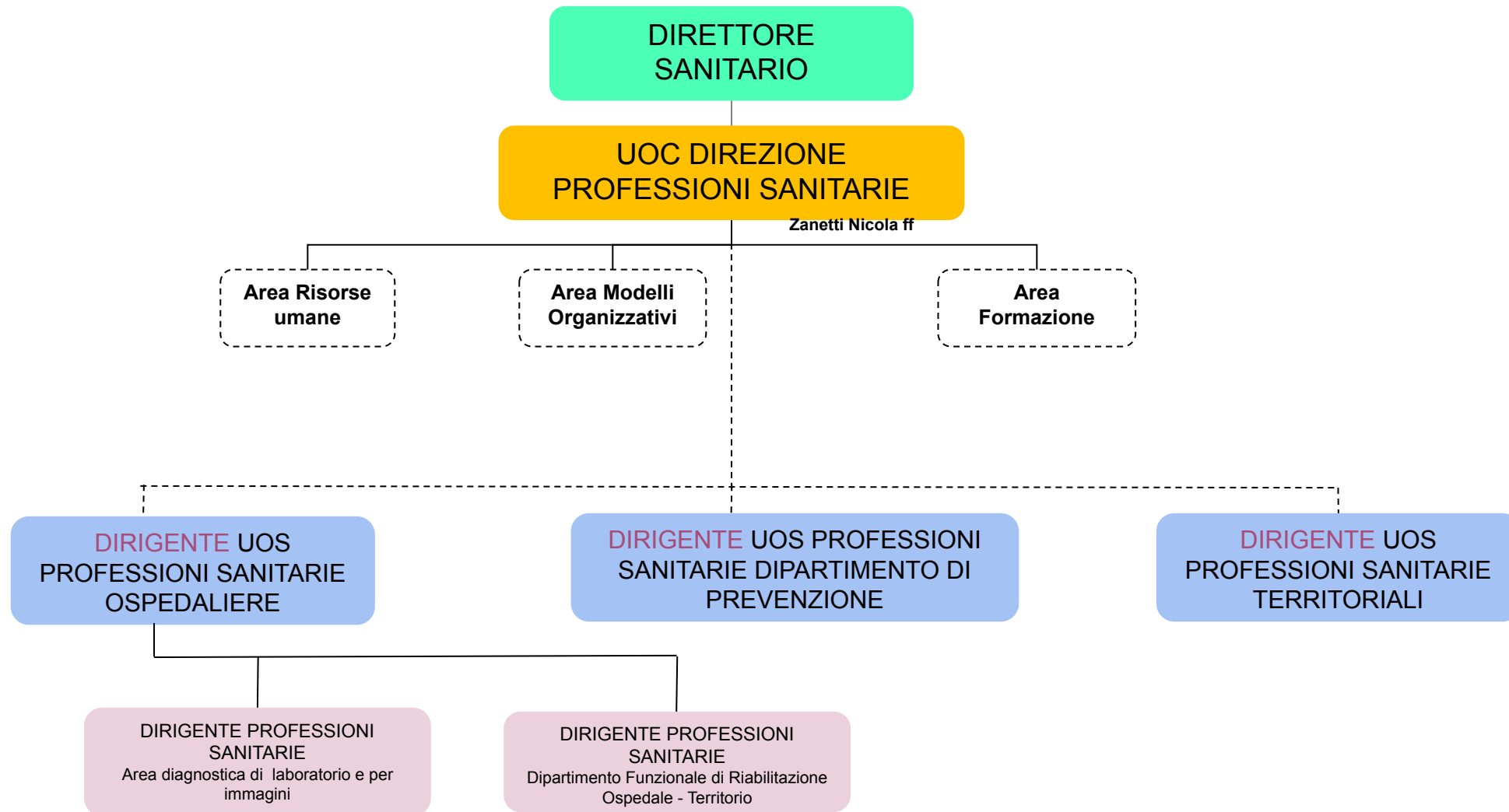

REGIONE DEL VENETO



ULSS9
SCALIGERA

Sede Legale

VERONA - 37122 Via Valverde, 42

DISTRETTO 1
VERONA CITTÀ

sede di **Verona**
37122
Via Poloni, 1

Verona

• 1° Circonscrizione:
Città Antica,
Cittadella,
San Zeno,
Veronetta.

• 2° Circonscrizione:
Avesa,
Borgo Trento,
Parona,
Ponte Crencano,
Quinzano,
Valdoneya.

• 3° Circonscrizione:

Basson

Borgo Milano,

Borgo Nuovo,
Chievo,
Quartiere Navigatori,
San Massimo
Saval,
Stadio.

• 4° Circonscrizione:

Golosine,

Madonna di Dossobuono
Santa Lucia,

• 5° Circonscrizione:

Borgo Roma,
Cà di David.

• 6° Circonscrizione

Borgo Trieste,
Borgo Venezia,
San Felice Extra.

• 7° Circonscrizione

Madonna di Campagna,
Porto San Pancrazio,
San Michele.

• 8° Circonscrizione

Marzana,
Montorio,
Mizzole,
Quinto,
Poiano,
S. Maria in Stelle.

Bosco Chiesanuova

Buttapietra

Castel d'Azzano

Cerro Veronese

Erbezzo

Grezzana

Roverè Veronese

San Giovanni Lupatoto

S. Martino B. Albergo

DISTRETTO 2
DELL'EST VERONESE

sede di **San Bonifacio**
37047
Via Circonvallazione, 1

Albaredo d'Adige

Arcole

Badia Calavena

Belfiore

Caldiero

Cazzano di Tramigna

Cologna Veneta

Colognola ai Colli

Illasi

Lavagno

Mezzane di Sotto

Montecchia di Crosara

Monteforte d'Alpone

Pressana

Ronca

Roveredo di Guà

San Bonifacio

San Giovanni Ilarione

San Mauro di Saline

Selva di Progno

Soave

Tregnago

Veronella

Vestenanova

Zimella

DISTRETTO 3
DELLA PIANURA
VERONESE

sede di **Legnago**
37045
Via C. Gianella, 1

Angiari

Bevilacqua

Bonavigo

Boschi Sant'Anna

Bovolone

Casaleone

Castagnaro

Cerea

Concamarise

Gazzo Veronese

Isola Rizza

Legnago

Minerbe

Nogara

Oppeano

Palù

Ronco all'Adige

Roverchiara

Salizole

Sanguinetto

San Pietro di Morubio

Sorgà

Terrazzo

Villa Bartolomea

Zevio

DISTRETTO 4
DELL'OVEST VERONESE

sede di **Bussolengo**
37012
Via C. A. Dalla Chiesa

Affi

Bardolino

Brentino Belluno

Brenzone

Bussolengo

Caprino Veronese

Castelnuovo del Garda

Cavaion Veronese

Costermano sul Garda

Dolcè

Erbè

Ferrara di Monte Baldo

Fumane

Garda

Isola della Scala

Lazise

Malcesine

Marano di Valpolicella

Mozzecane

Negrar

Nogarele Rocca

Pastrengo

Pescantina

Peschiera del Garda

Povegliano Veronese

Rivoli Veronese

San Pietro in Cariano

S. Ambrogio di Valpol. -

fraz. Domegliara

San'Anna d'Alfaedo

San Zeno di Montagna

Sommacampagna

Sona

Torri del Benaco

Treventuolo

Valeggio sul Mincio

Vigasio

Villafranca di Verona

REGIONE DEL VENETO



ULSS9
SCALIGERA

Sede Legale

VERONA - 37122 Via Valverde, 42

DISTRETTO 1
VERONA CITTÀ



DISTRETTO 2
DELL'EST VERONESE

DISTRETTO 4
DELL'OVEST VERONESE

DISTRETTO 3
DELLA PIANURA VERONESE

In grassetto sono comuni o circoscrizioni che ospitano le Sedi Distrettuali

COMUNI DISTRETTI AULSS9 SCALIGERA



SEDI DISTRETTUALI ULSS9 SCALIGERA

| Distretto 1 VERONA CITTÀ | | | Distretto 3 della PIANURA VERONESE | | |
|--------------------------------------|--------------------------------------|--------------|--|------------------------------------|-------------|
| GREZZANA | Piazza Bertani | 045 807 5190 | BOVOLONE | Piazzale Fleming - c/o Ospedale | 045 6999519 |
| S. GIOVANNI LUPATO | Via Belluno, 14 | 045 829 9811 | CEREA | Via Monte Carega | 0442 30500 |
| S. M. BUON ALBERGO | Via Nazionale, 13 | 045 991 822 | LEGNAGO | Via C. Gianella, 1 - c/o Ospedale | 0442 622376 |
| VERONA | Via Bengasi, 4 | 045 493 2111 | NOGARA | Via Raffa - c/o Centro S.P. | 0442 537823 |
| | Via Campania, 1 | 045 815 7341 | ZEVIO | Via Chiarenzi, 2 | 045 6068195 |
| | Via del Capitol, 22 | 045 878 7777 | Distretto 4 dell'OVEST VERONESE | | |
| | Via Poloni, 1 | 045 807 5571 | BARDOLINO | Via Gardesana Dell'Acqua, 9 | 045 6213100 |
| | Via Valeggio, 39 | 045 950 655 | BUSSOLENGO | Via C. A. Dalla Chiesa | 045 6712451 |
| Distretto 2 dell'EST VERONESE | | | CAPRINO VERONESE | Via Cappuccini, 34 | 045 6207198 |
| COLOGNA VENETA | Via Rinascimento | 0442 425 079 | SANT'AMBROGIO DI VALPOLICELLA | Via Stazione, 7 - Fraz. Domegliara | 045 6864202 |
| MONTECCHIA DI C.RA | Piazza Umberto, 1 | 045 613 8310 | ISOLA DELLA SCALA | Piazzale Kennedy, 1 | 045 6648422 |
| SAN BONIFACIO | Via Circonvallazione, 1 - c/o Osped. | 045 613 8426 | MALCESINE | Via Gardesana, 57 | 045 6589369 |
| TREGNAGO | Via Massalongo, 7 | 045 780 8366 | NEGRAR | Via Francia, 5 | 045 7501088 |
| | | | PESCHIERA DEL G. | Via Milano, 2 | 045 7550046 |
| | | | SOMMACAMPAGNA | Piazza Repubblica, 1 | 045 510300 |
| | | | VILLAFRANCA DI V. | Via ospedale, 2 - c/o Ospedale | 045 6338480 |

DISTRETTO 1 VERONA CITTÀ'

Verona - Bosco Chiesanuova – Buttapietra - Castel d'Azzano - Cerro Veronese – Erbezzo – Grezzana - Roverè Veronese - San Martino Buon Albergo - San Giovanni Lupatoto.

DISTRETTO 2 DELL'EST VERONESE

San Bonifacio - Albaredo d'Adige – Arcole - Badia Calavena – Belfiore – Caldiero - Cazzano di Tramigna - Cologna Veneta - Colognola ai Colli – Illasi – Lavagno - Mezzane di Sotto - Montecchia di Crosara - Monteforte d'Alpone – Pressana – Roncà - Roveredo di Guà - San Giovanni Ilarione - San Mauro di Saline - Selva di Progno – Soave – Tregnago - Velo Veronese – Veronella – Vestenanova - Zimella.

DISTRETTO 3 DELLA PIANURA VERONESE

Angiari - Bevilacqua – Bonavigo – Boschi Sant'Anna – Bovolone - Casaleone – Castagnaro – Cerea – Concamarise – Gazzo Veronese – Isola Rizza – Legnago – Minerbe – Nogara – Oppeano – Palù – Roverchiara – Ronco all'Adige – Salizzole – Sanguinetto – San Pietro di Morubio – Sorgà – Terrazzo – Villa Bartolomea – Zevio.

DISTRETTO 4 DELL'OVEST VERONESE

Affi – Bardolino - Brentino Belluno – Brenzone - Bussolengo – Caprino Veronese – Castelnuovo del Garda – Cavaion Veronese – Costermano sul Garda – Dolcè – Erbè – Ferrara Monte Baldo – Fumane – Garda Isola della Scala – Lazise – Malcesine – Marano di Valpolicella – Mozzecane – Negrar – Nogarole Rocca – Pastrengo – Pescantina – Peschiera del Garda – Povegliano Veronese – Rivoli Veronese – San Pietro In Cariano – Sant'Ambrogio di Valpolicella – Sant'Anna d'Alfaedo – San Zeno di Montagna – Sommacampagna – Sona – Torri del Benaco – Trenzuelo –Valeggio sul Mincio – Vigasio – Villafranca.